轟天雷 375 體驗版操作手冊

一、主畫面與常用共同按鍵&滑鼠 ---------- 2
二、F1 功能表 Help 鍵及滑鼠右鍵選單 ---------- 3
三、F2 大盤行情走勢/委買委賣資料 ---------- 4
四、F3 、F4 即時行情顯示 ---------- 5
五、期貨商品與選擇權(加值選購商品) ---------- 20
六、F5 類股走勢圖 ---------- 24
七、F6 大盤分時明細 ---------- 25
八、F7 江波分析圖 ---------- 26
九、F8 、F9 技術分析圖 ---------- 27
十、F11 基本面分析 ---------- 37
十一、融資融券統計 ---------- 40
十二、券商進出表(加值選購商品) ---------- 41
十三、外資分析 ---------- 47
十四、集保庫存 ---------- 48
十五、三大法人 ---------- 49
十六、籌碼排行榜 ---------- 52
十七、即時/盤後 智慧選股 ---------- 53
十八、轉換成文字檔 ---------- 55
附註 1、簡易畫面操作流程介紹 ---------- A1

因軟體功能推陳出新，本說明書只說明 375 體驗版部份功能，內容可能不盡完善，若有未記載說明，您可電洽客服尋求幫助，謝謝。

一、主畫面與常用共同按鍵&鼠操作

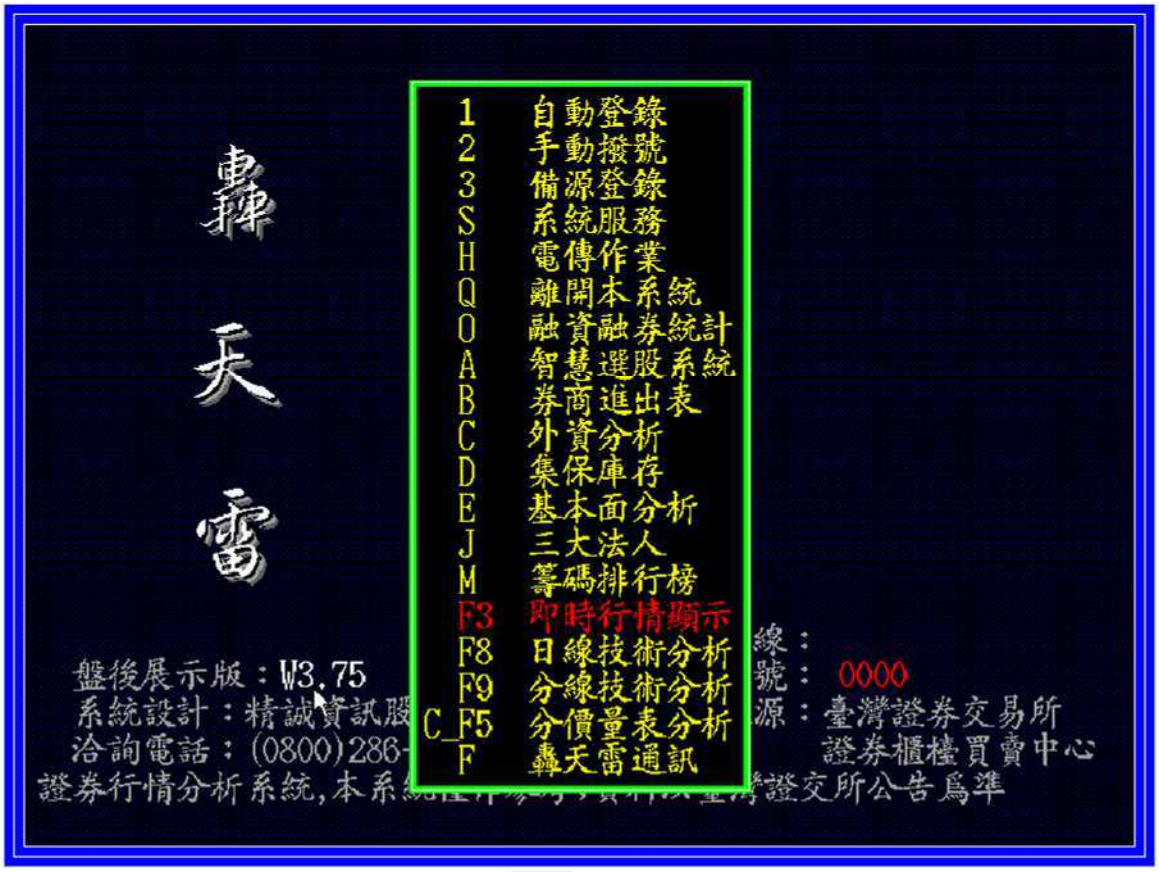

於主畫面按 F3 可進入報價畫面

ESC：取消現在操作，回到上一次畫面

TAB：切換不同項目

F1：功能表/求助鍵

F10：選項參數設定

Enter：選擇確定

PageUp：向上一檔股票切換(上一頁)

PageDown：向下一檔股票切換(下一頁)

⇧⇩⇦⇨：移動游標選擇項目

?：查詢股票代碼，可輸入部份代碼或中文股名

Backspace：刪除輸入前一項目

Home：跳至畫面最前面的項目

End：跳至畫面最後面的項目

Shift：用於快速功能組合鍵

Ctrl：用於快速功能組合鍵

Alt：用於快速功能組合鍵

滑鼠左鍵點一下：點選標記該視窗、該畫面、該檔個股、該項功能等

滑鼠左鍵點二下：同 Enter、表示執行該功能，如果在報價畫面、走勢圖、K 線圖等非功能項目區域，則可循環交替報價畫面、走勢圖、K 線圖畫面

滑鼠右鍵：顯示選項功能表

Alt + Enter：轟天雷視窗畫面/全螢幕 切換

二、F1 功能表 Help 鍵及滑鼠右鍵選單

1. 按 F1 鍵或於畫面左上角用滑鼠左鍵點二下。

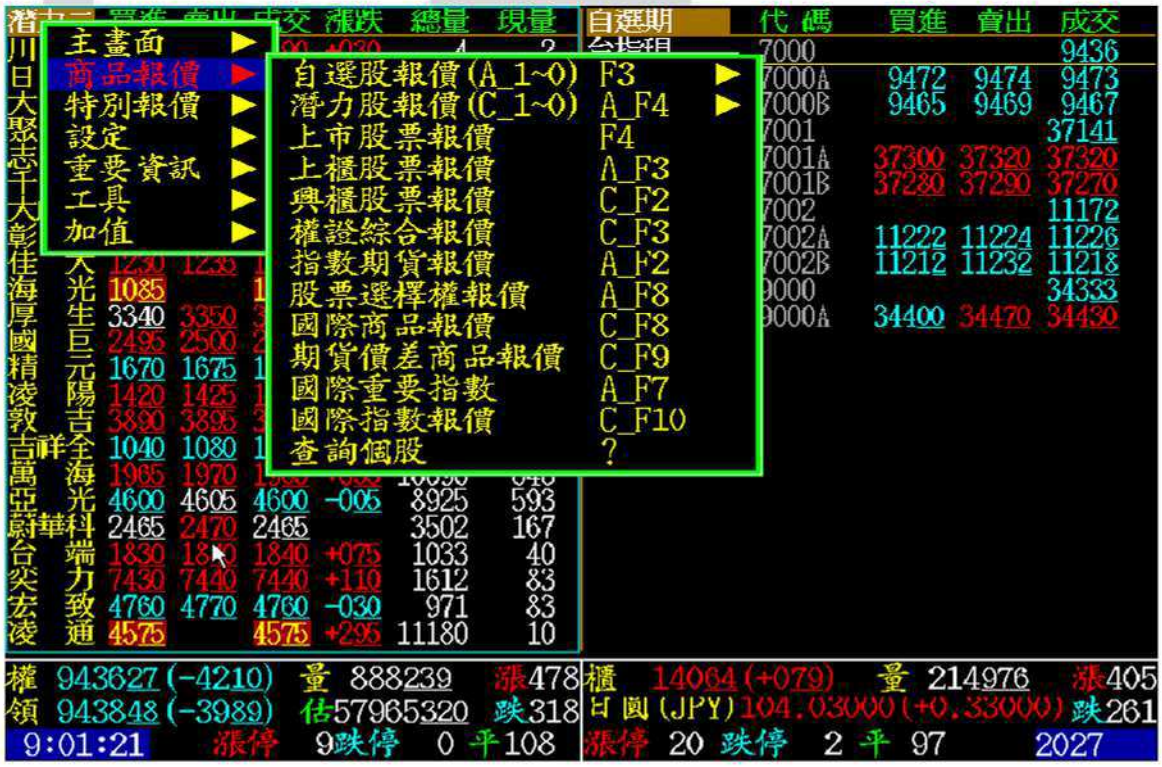

2. 在任何畫面位置按滑鼠右鍵一次，可以出現以下右鍵選單。

三、F2 大盤行情走勢/委買委賣資料

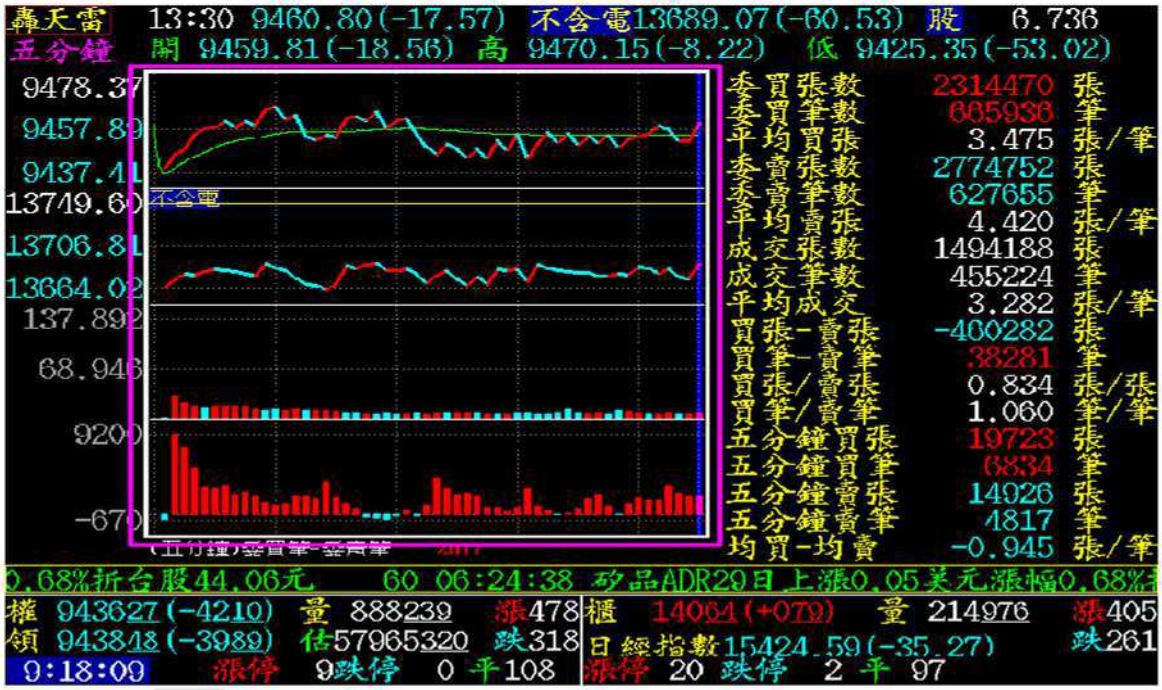

【畫面說明】按 Tab 鍵可以切換顯示 5 分鐘或 1 分鐘變化情形。

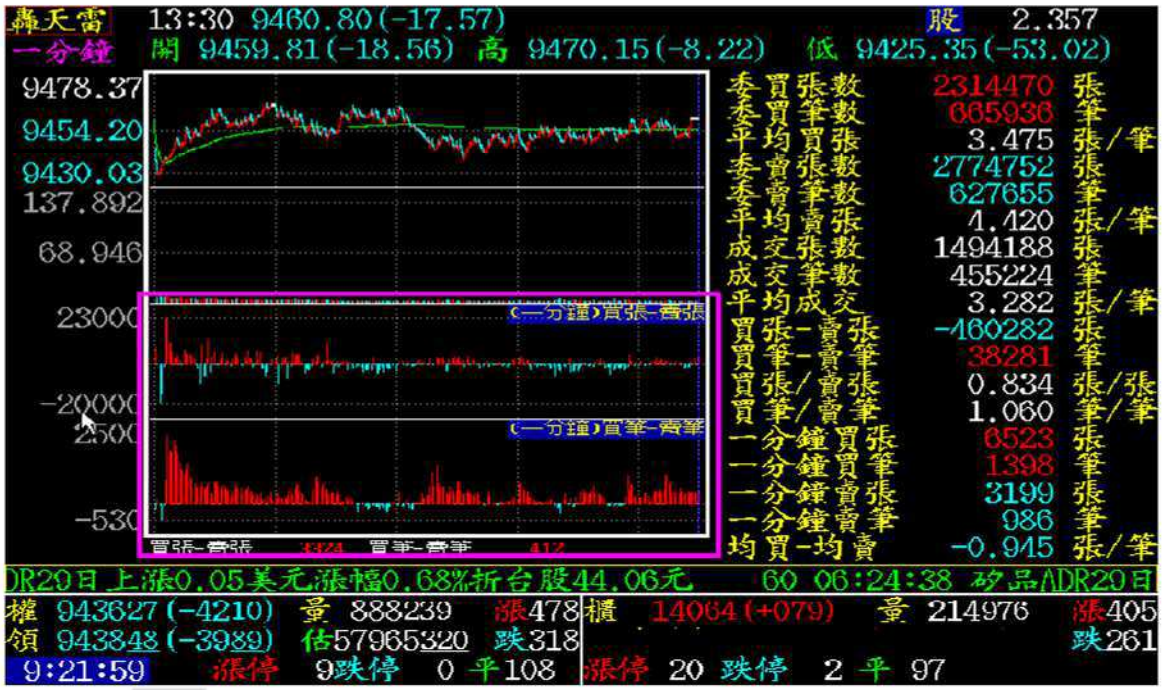

【畫面說明】按空白鍵可以切換顯示 5 分鐘或 1 分鐘委買委賣或成交變化情形。按 F10 鍵，可設定大盤委買委賣資料是否包含權證基金。

四、F3 、F4 即時行情顯示

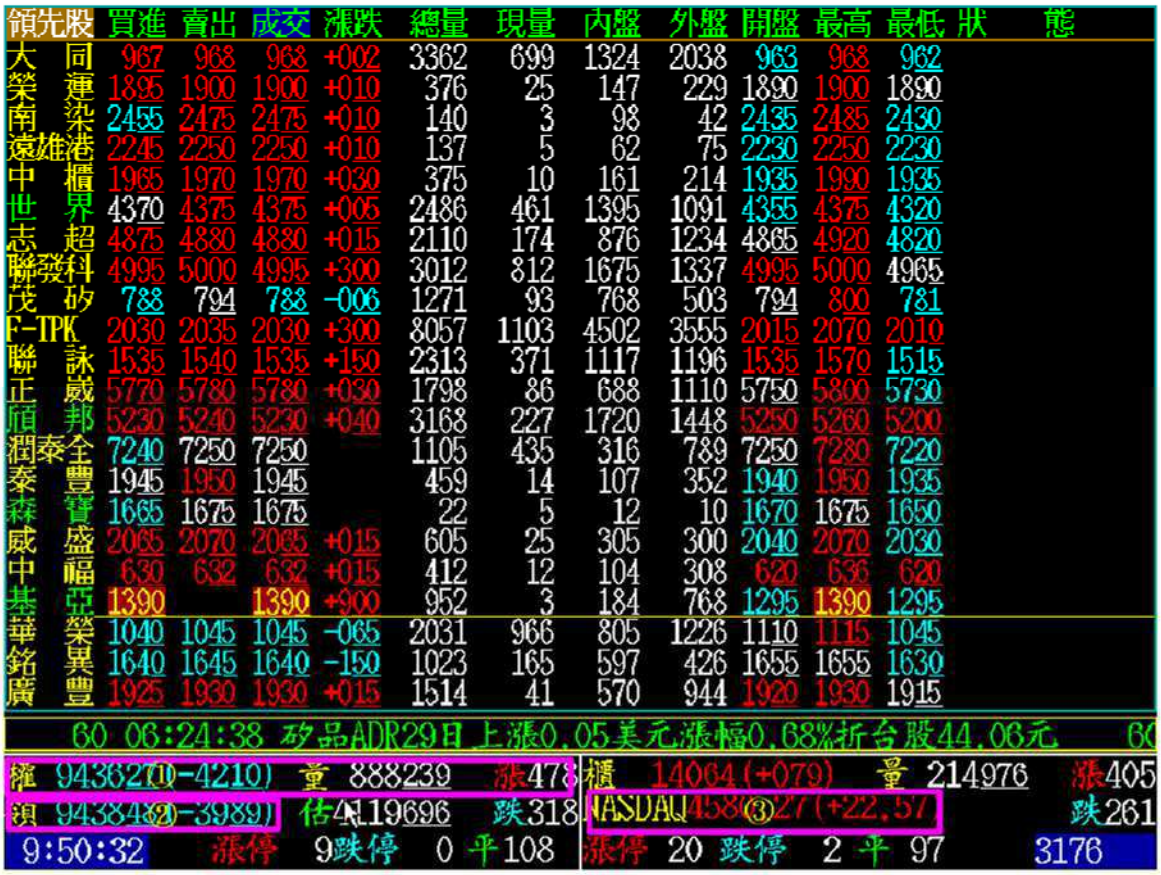

領先股	買進	賣出	成交	漲跌	總量	現量	內盤	外盤	開盤	最高	最低	狀態
大同	967	968	968	+002	3362	699	1324	2038	963	968	962	
榮運	1895	1900	1900	+010	376	25	147	229	1890	1900	1890	
南染	2455	2475	2475	+010	140	3	98	42	2435	2485	2430	
遠雄港	2245	2250	2250	+010	137	5	62	75	2230	2250	2230	
中櫃	1965	1970	1970	+030	375	10	161	214	1935	1990	1935	
世界	4370	4375	4375	+005	2486	461	1395	1091	4355	4375	4320	
志超	4875	4880	4880	+015	2110	174	876	1234	4865	4920	4820	
聯發科	4995	5000	4995	+300	3012	812	1675	1337	4995	5000	4965	
茂矽	788	794	788	-006	1271	93	768	503	794	800	781	
F-TPK	2030	2035	2030	+300	8057	1103	4502	3555	2015	2070	2010	
聯詠	1535	1540	1535	+150	2313	371	1117	1196	1535	1570	1515	
正威	5770	5780	5780	+030	1798	86	688	1110	5750	5800	5730	
頎邦	5230	5240	5230	+040	3168	227	1720	1448	5250	5260	5200	
潤泰全	7240	7250	7250		1105	435	316	789	7250	7280	7220	
泰豐	1945	1950	1945		459	14	107	352	1940	1950	1935	
森寶	1665	1675	1675		22	5	12	10	1670	1675	1650	
威盛	2065	2070	2065	+015	605	25	305	300	2040	2070	2030	
中福	630	632	632	+015	412	12	104	308	620	636	620	
基亞	1390		1390	+900	952	3	184	768	1295	1390	1295	
華榮	1040	1045	1045	-065	2031	966	805	1226	1110	1115	1045	
銘異	1640	1645	1640	-150	1023	165	597	426	1655	1655	1630	
廣豐	1925	1930	1930	+015	1514	41	570	944	1920	1930	1915	

①：於此區滑鼠左鍵點二下，如同 F2 鍵，可顯示大盤行情。

②：於此區滑鼠左鍵點二下，如同 F2 鍵，可顯示大盤 5 秒走勢圖。

③：於此區滑鼠左鍵點二下，如同 Alt+F7 鍵，可顯示國際指數走勢圖。

從轟天雷主畫面下，按 F3 可進入自選股報價畫面後，按

Alt+F2 可進入台指期貨報價畫面　　Alt+F3 可進入上櫃股票報價畫面

Alt+F4 可進入淺力股報價畫面　　Alt+F7 可進入國際重要指數

Alt+F8 可進入股票選擇權報價畫面　　Ctrl+F2 可進入興櫃股票報價畫面

Ctrl+F3 可進入權證綜合報價畫面　　Ctrl+F8 可進入國際期貨商品報價畫面

Ctrl+F9 可進入期貨價差商品報價畫面　　Ctrl+F10 可進入國際指數報價畫面

【欄位排序與捲動】

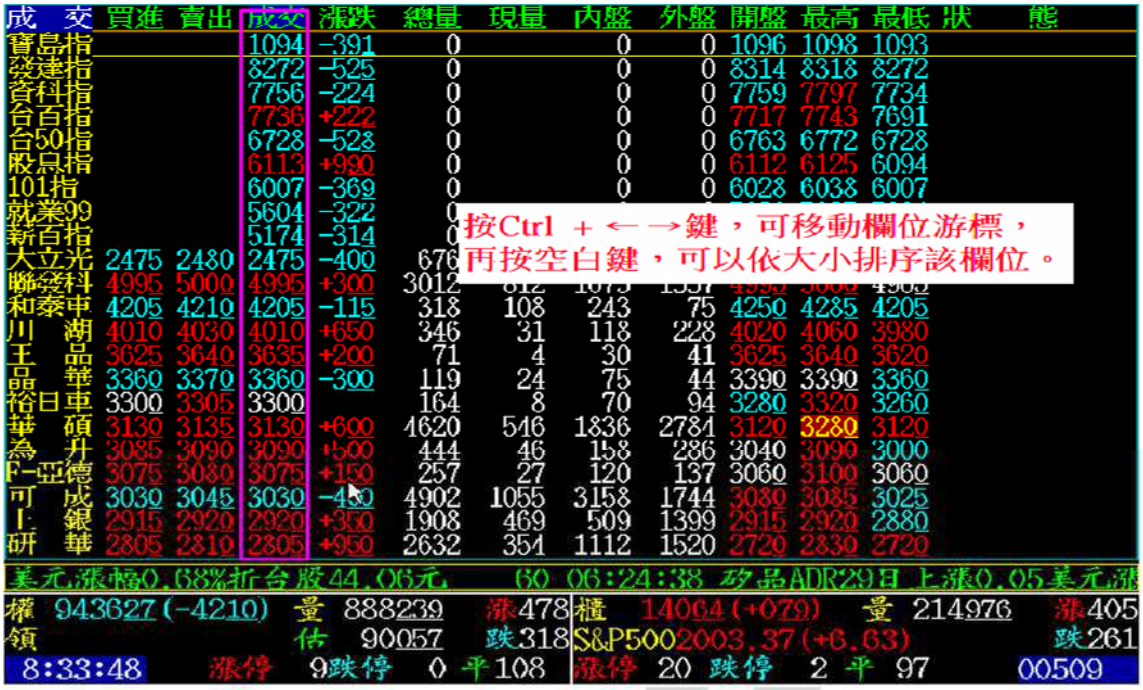

【畫面說明】即時行情顯示畫面中，按 Ctrl + ⇦⇨鍵，可移動欄位游標，再按空白鍵，可以依大小排序該欄位，按 S 可取消排序。按 Shiftl + ⇦⇨鍵，則可將欄位做捲動式翻目逐一調整欄位位置。

【Ctrl + Q 分類股漲跌幅報價】

【畫面說明】即時行情顯示畫面中，按 Ctrl + S 鍵，進行排序設定，按 S 可取消排序。按 U 鍵，可進行字型大小切換。

【Ctrl + E 成份股/類股編號明細】

【畫面說明】在報價畫面下，按 Ctrl + E 鍵，可以進入成份股/類股編碼明細表，按 PageUp Page Dn 鍵可翻頁，在紅色游標下按 Enter 可進入該類股之報價畫面。

在報價畫面下您亦可直接輸入 023 再按 Enter 鍵去顯示電子類股，028 再按 Enter 鍵金融類股，200 再按 Enter 鍵台灣 50 成份股，210 再按 Enter 鍵 IC 製造。

【U 報價畫面字形大小切換】

【畫面說明】在報價畫面下，按 U 鍵，可進行畫面字型大小切換。

【Z 類股資訊與權證資訊】

【畫面說明】在報價畫面或個股走勢圖下，按 Z 鍵，可顯示跟該股票相關之類股資訊與權證明細，可以直接選擇切換到該類股或權證報價。

【-(減號) 報價項目設定】

【畫面說明】在報價畫面下，按-鍵，可進行欄位設定。

【F10 多重自選股設定/Alt+F10 快速儲存自選股】

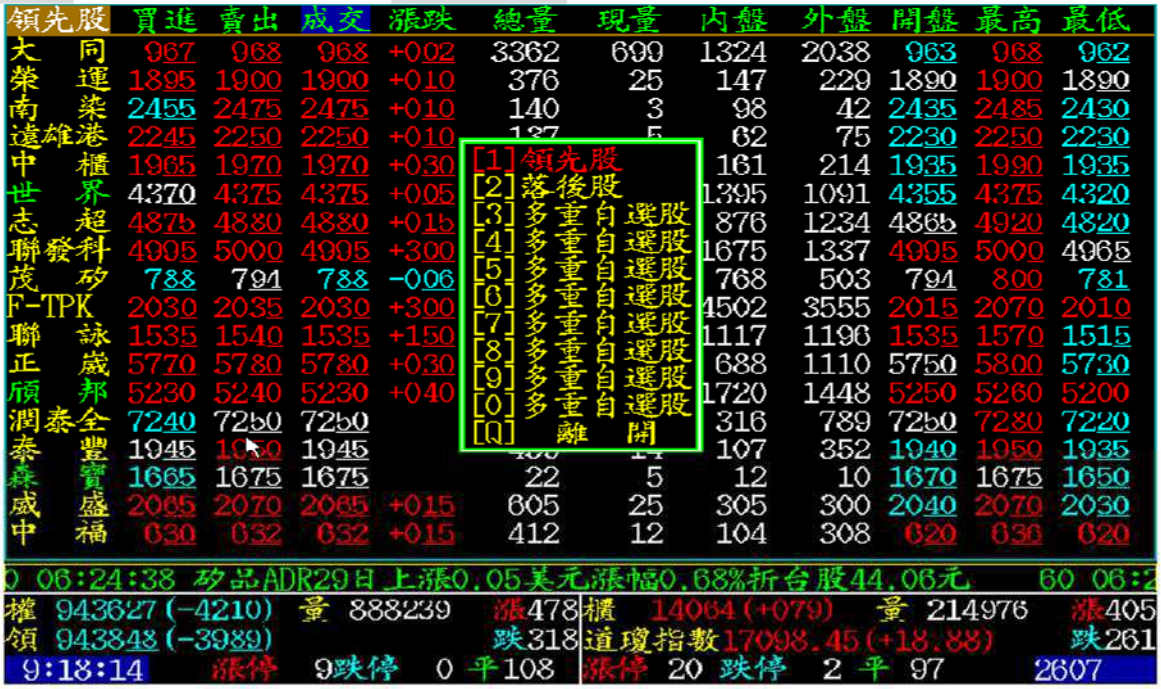

【畫面說明】在報價畫面下，按 F10 鍵，會出現多重自選股選單，可設定十組，

在報價畫面下按 Alt + 1....0 鍵可以快速切換至該組字選股報價。

在多重自選股選單上按 Enter 鍵可進入自選股編輯畫面。

在自選股編輯畫面按 F2 鍵可以切換商品類型選單。

在報價畫面或個股走勢圖下按 Alt+F10 可以快速儲存該個股。

【Tab 全半報價畫面切換】

【畫面說明】在報價畫面下，按 Tab 鍵，可切換半報價畫面。

再按 Tab 鍵一次，可取消半報價畫面功能。

【INS 多工報價畫面切換】

【畫面說明】在報價畫面下，按 INS 鍵，可將畫面切割成左右報價畫面，兩邊報價畫面可顯示不同類股報價。

再按 INS 鍵一次，可取消多工畫面功能。

【Ctrl+S 報價項目排序設定，S 取消排序】

【畫面說明】在報價畫面下，按 Ctrl+S 鍵，會出現排序選單，依照選擇可以依大小排序。

按 S 鍵一次，可取消排序功能。

【Alt+F11 個股歷史新聞】

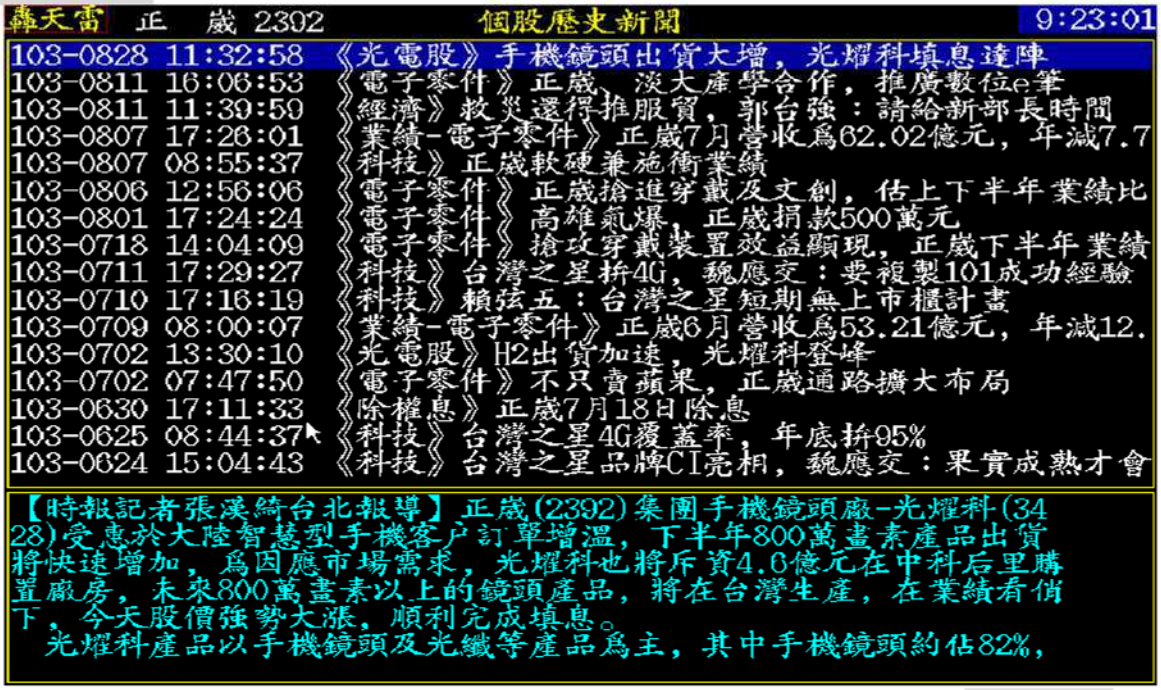

【畫面說明】在報價畫面、個股走勢圖、技術分析畫面下，按 Alt+F11 鍵，會出現該股歷史新聞，按 Enter 可顯示內文。

【Enter 個股分時走勢圖】

【畫面說明】在報價畫面按 Enter 鍵，或直接輸入股票代碼再按 Enter 鍵，即可進入個股當日成交走勢圖，按+ - 可切換圖形大小，按 PageUp　PageDn 鍵可切換上下支股票(亦可使用滑鼠股輪控制)。

畫面 1：按 Tab 鍵可切換買賣五檔明細、分價分量表、最近幾筆成交明細。

畫面 2：按 W 鍵可切換大盤、類股、均價走勢疊圖。

畫面 3：顯示個股買賣溫度計。

畫面 4：個股當日預估量。

下圖：按空白鍵可切換顯示個股當日成交明細表。

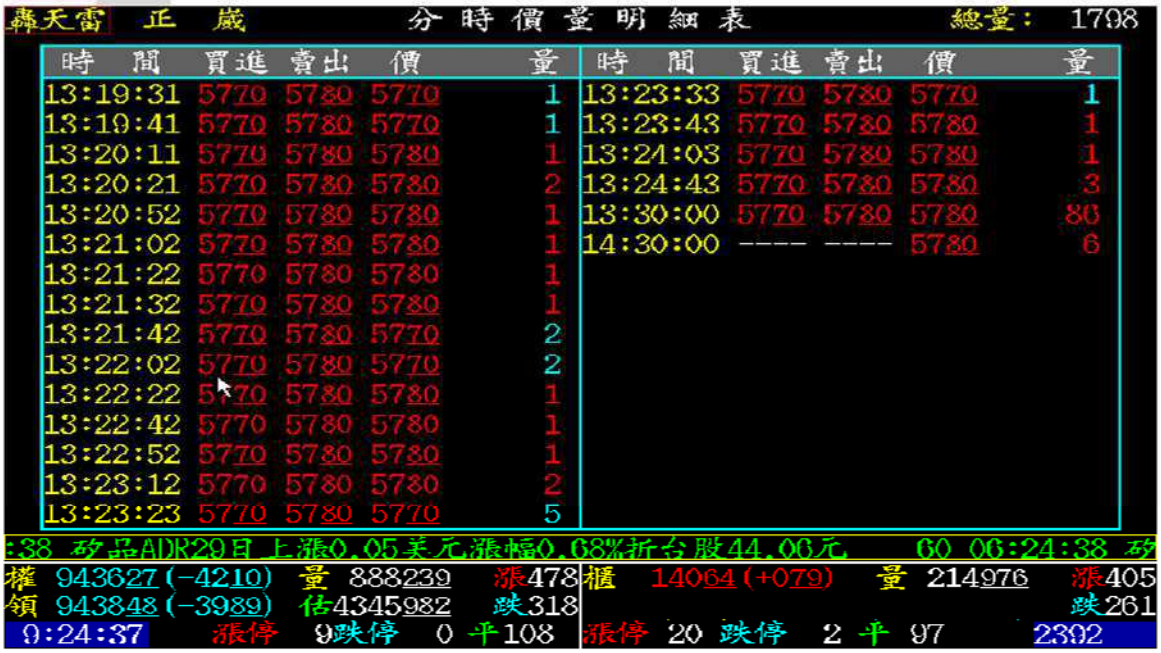

【? 中文股名輸入或全文查詢】

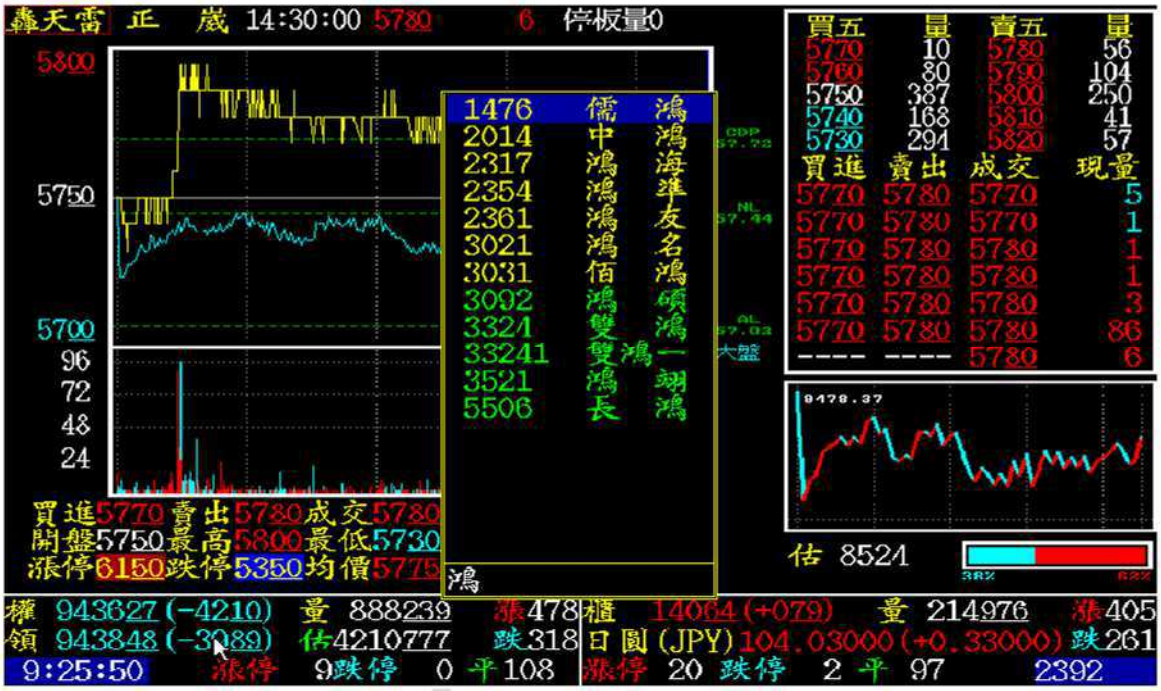

【畫面說明】在任何畫面下按?鍵，可出現股票選單，您可輸入部份股票代號或中文字，系統將以全文檢索模式選出相關股名。

【Ctrl+F5 分價分量查詢】

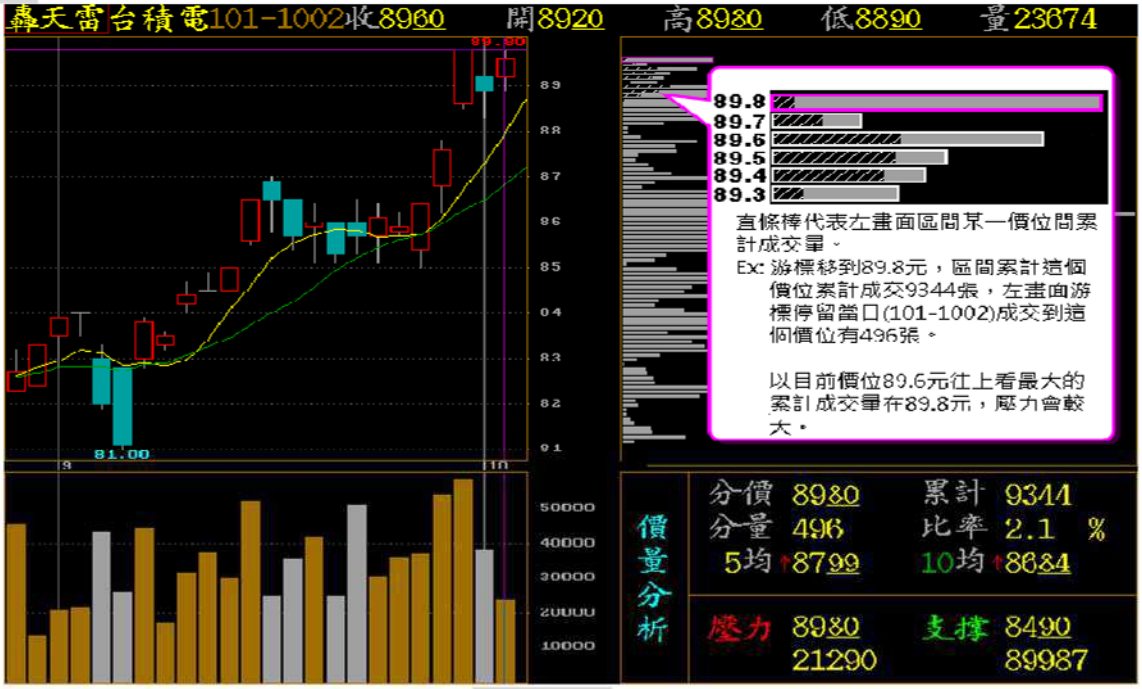

【畫面說明】在任何個股畫面下按 Ctrl+F5 鍵，出現分價分量表，如上圖所示。您可藉由按 + - 鍵調整區間日期，去統計期間每一成交價位之成交量，透過累計量分析，可以計算出個股近期之「支撐」與「壓力」位置。按 F10 鍵可設定參數。

【Ctrl+F1 最新成交撮合提示(瞬間大量個股提示)】

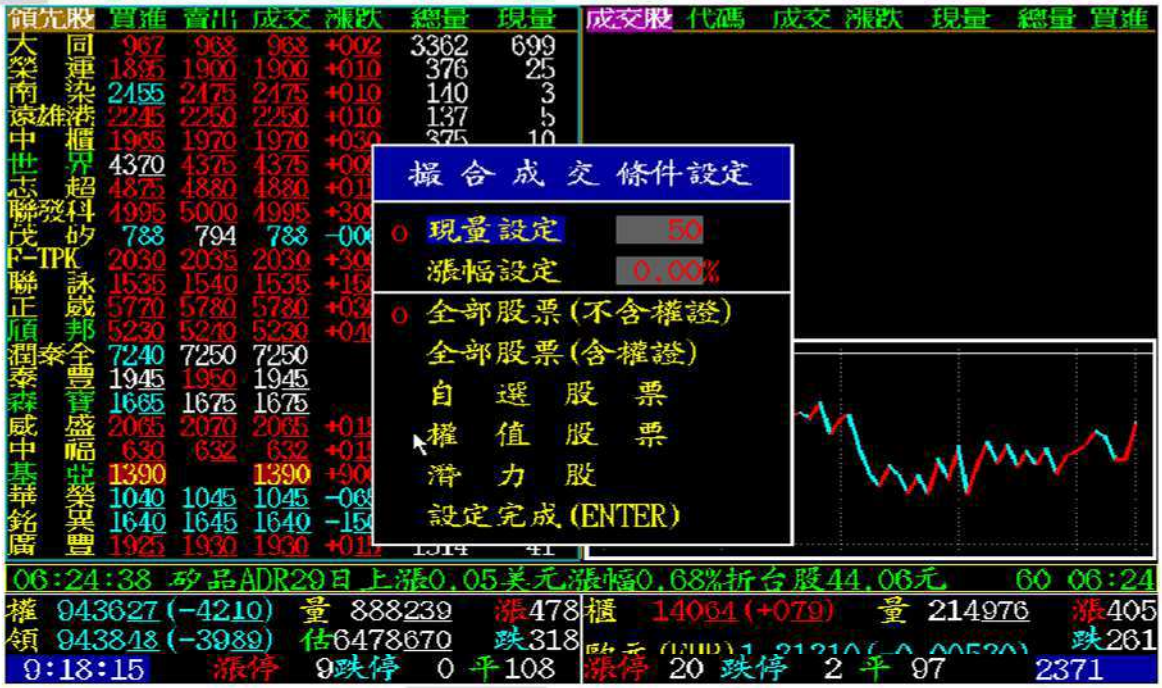

【畫面說明】在報價畫面下按 Ctrl+F1 鍵，右邊畫面會出現成交股視窗，如上圖所示。您可按=鍵去設定條件，當符合之股票會顯示於右邊畫面欄位。

【Alt+F4 淺力股報價(智慧選股結果檔)】

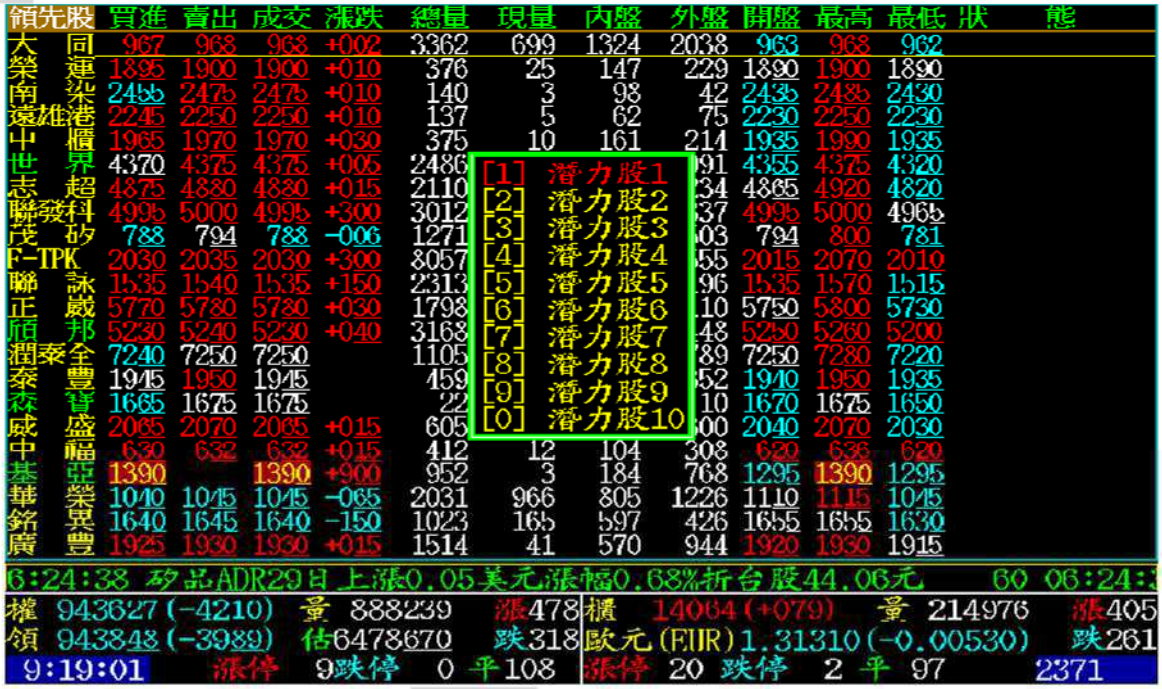

【畫面說明】在報價畫面下按 Alt+F4 鍵，會出現智慧選股結股檔的儲存選單，最多可顯示十組，按 Ctrl+1,2,.....0 鍵可快速切換。

【M 熱門股/混合條件排序】

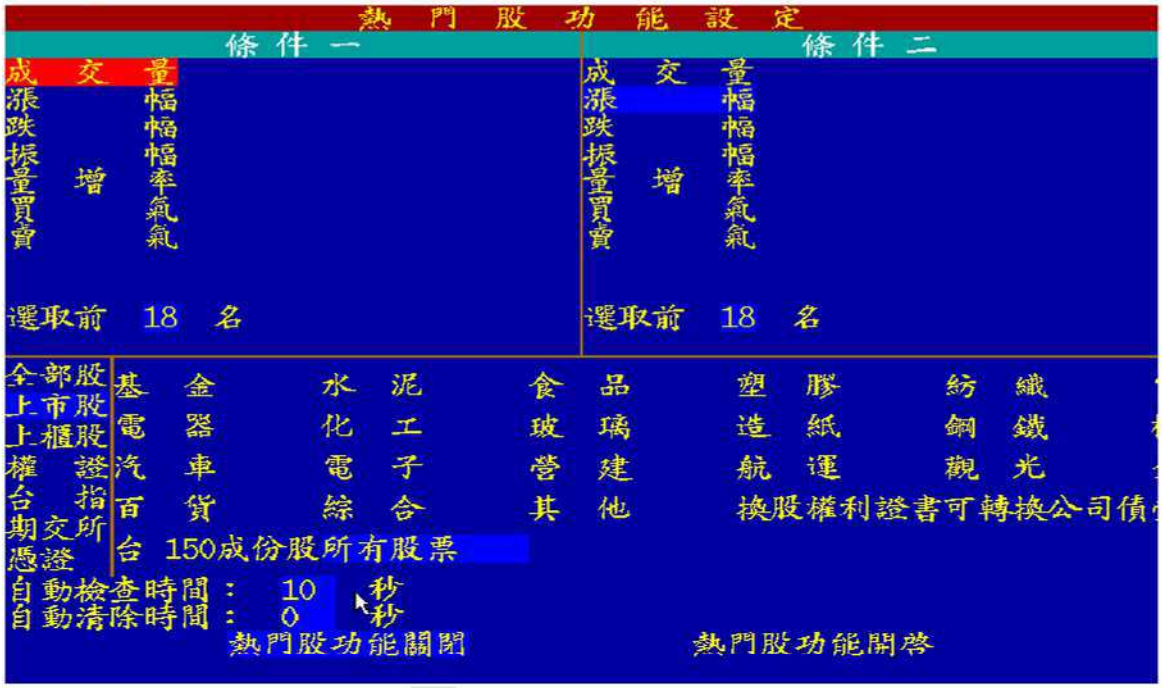

【畫面說明】在報價畫面下按 M 鍵，出現熱門股功能設定，可依紅色游標所在位置設定條件內容，按 Tab 鍵可以切換欄位，確認「熱門股功能開啟」後即可。

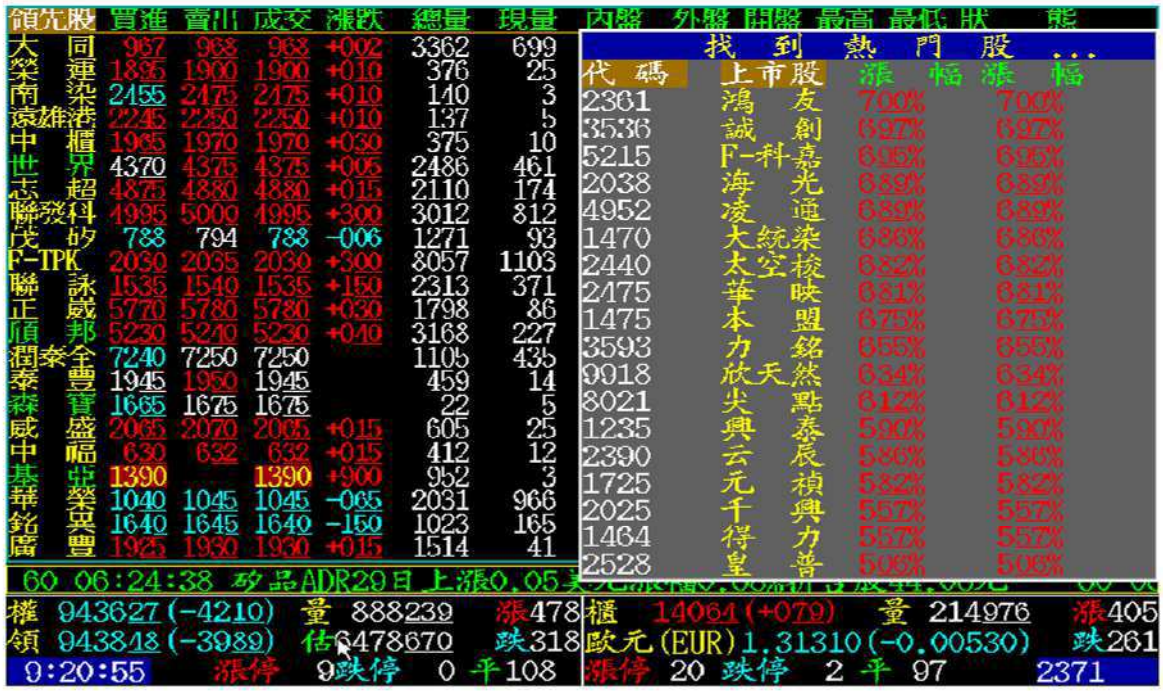

【畫面說明】當您所設定熱門股條件符合，會於報價畫面右上方顯示訊息。如欲關閉本功能，按 M 鍵，出現熱門股功能設定，按 Tab 鍵切換欄位至「熱門股功能關閉」按 Enter 鍵即可。

【G 警示股】

【畫面說明】按 G 鍵進入警示股設定畫面，您可直接輸入股票代碼設定欲警示個股之價位或量，當條件符合，會於畫面中提示示警。

如欲進入二代警示股設定(盤中黃金選股)請按 Tab 鍵進入，畫面如下圖。

【畫面說明】按 G 鍵進入進階即時警示畫面，您可設定預警示個股之價位或量，當條件符合，會於畫面中提示示警。

若您於「黃金股設定」中設定警示條件，您可於報價畫面按 Shift+F3 鍵進入黃金股票價，當條件成立之個股會顯示於畫面中，畫面如下。若於其它選項中設定條件警示，當條件符合時，會於當時您所在畫面中做提示。

您可透過智慧選股設定條件，設定完成後，它會自動新增至即時警示條件中讓您選擇。

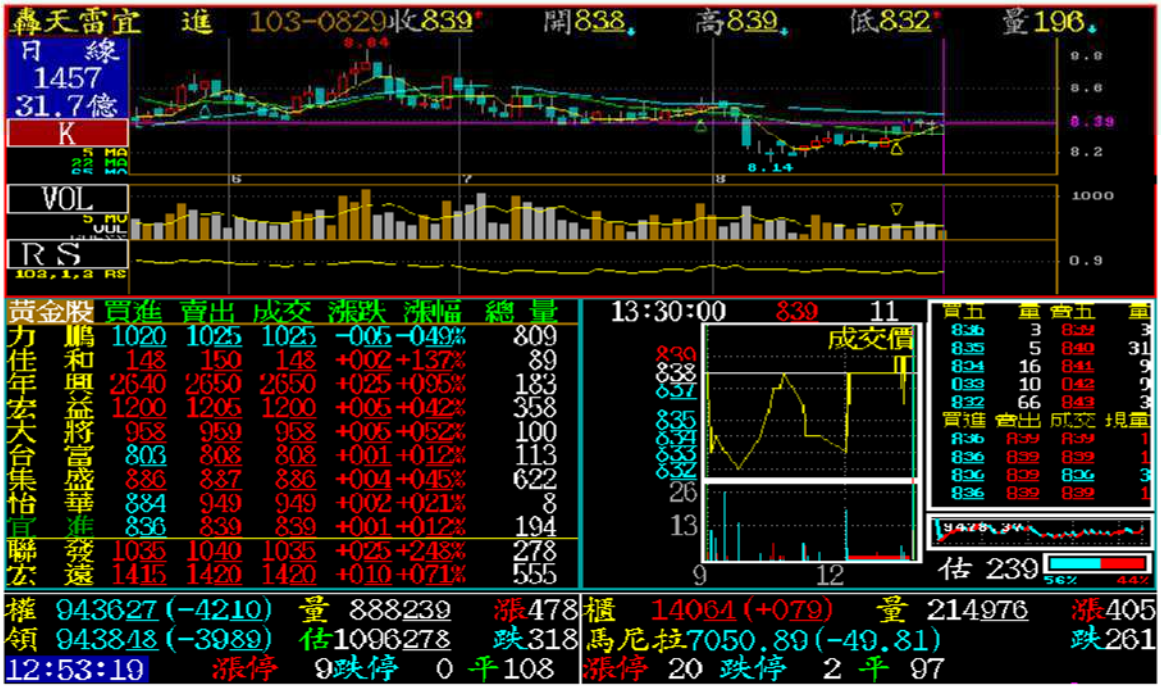

黃金股報價畫面

【Alt+F7 國際指數十宮格走勢圖】

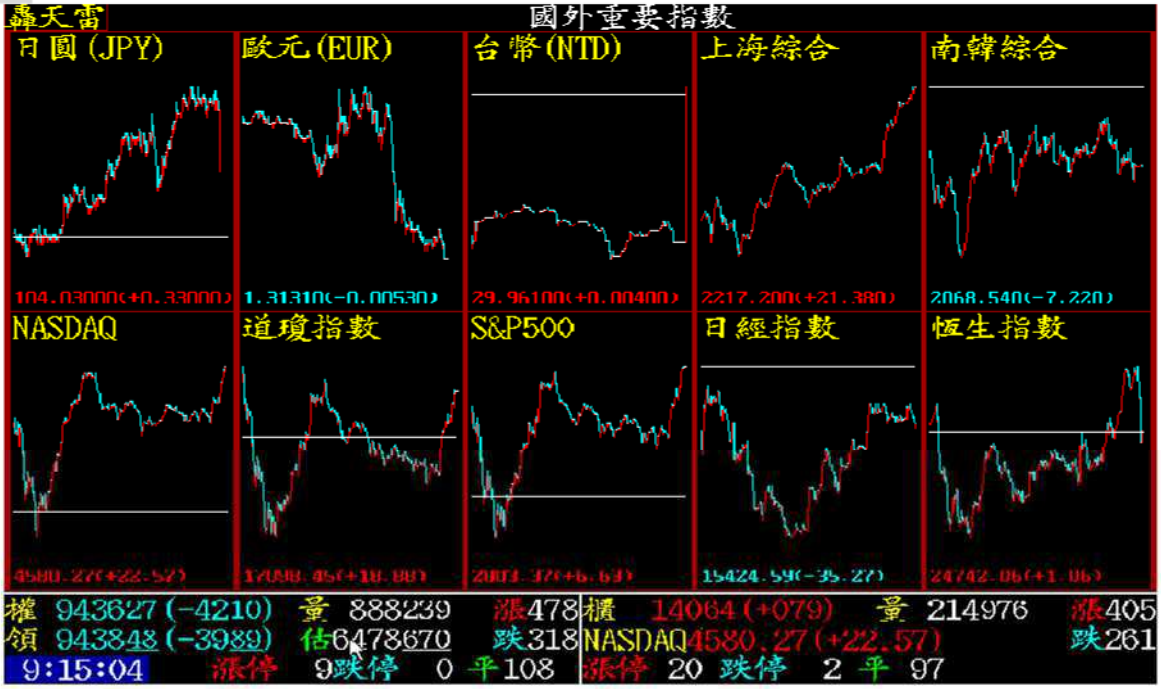

【畫面說明】可於報價畫面按 Alt+F7 鍵進入國際指數十宮格走勢，於本畫面按 F10 鍵可自行更換商品走勢。

【Ctrl+F10 國際指數報價】

國際指數	指數價位	漲跌	漲跌幅
道瓊指數	1709845	+1888	+011%
NASDAQ	458027	+2257	+050%
費城指數	64525	+476	+074%
S&P500	200337	+663	+033%
NAS100	408258	+1629	+040%
羅素2000			
NBI生技指數	289271	+2775	+097%
BTK生技			
費城半技	31632	+146	+046%
美元指數	82736	+0245	+030%
波羅的海指數			
南韓綜合	2068540	-7220	-035%
日經指數	15142159	-3527	-023%
REIT指數	164390	+457	+028%
東證指數	127797	-277	-022%
東證二部	410388	+3053	+075%
日本JQ平均			
JSD指數			
MIHR指數	96263	+135	+014%
恆生指數	2474206	+106	+000%
大陸H股	10963359	+3199	+029%
滬深300指數	2338290	+27010	+117%
上海A股	2320990	+22370	+097%
上海B股	252950	+2830	+113%
上海綜合	2217200	+21380	+097%

	指數價位	漲跌	漲跌幅
深圳A股	1265860	+14200	+113%
深圳B股	940200	+4960	+053%
深圳綜合	1212260	+13550	+113%
A50指數	714380	+8890	+126%
印度指數			
馬尼拉	705089	-4981	-070%
泰國SET	156163	+258	+017%
海峽時報	332709	-313	-009%
新加坡REITs指數			
吉隆坡	186611	-957	-051%
雅加達	5136860	-47620	-092%
胡志明指			
摩根台指	34333	-206	-060%
倫敦台指50	672894	-5285	-078%
時報金融	68055	-03	-000%
法蘭克福	947017	+761	+008%
法國巴黎	438104	+1500	+034%
愛爾蘭指數			
南非指數			
匈牙利指數			
埃及指數			
瑞士市指	865897	+3674	+043%
荷蘭指數	41313	+099	+024%
比利時指	319272	-384	-012%
奧地利指			

9:15:45

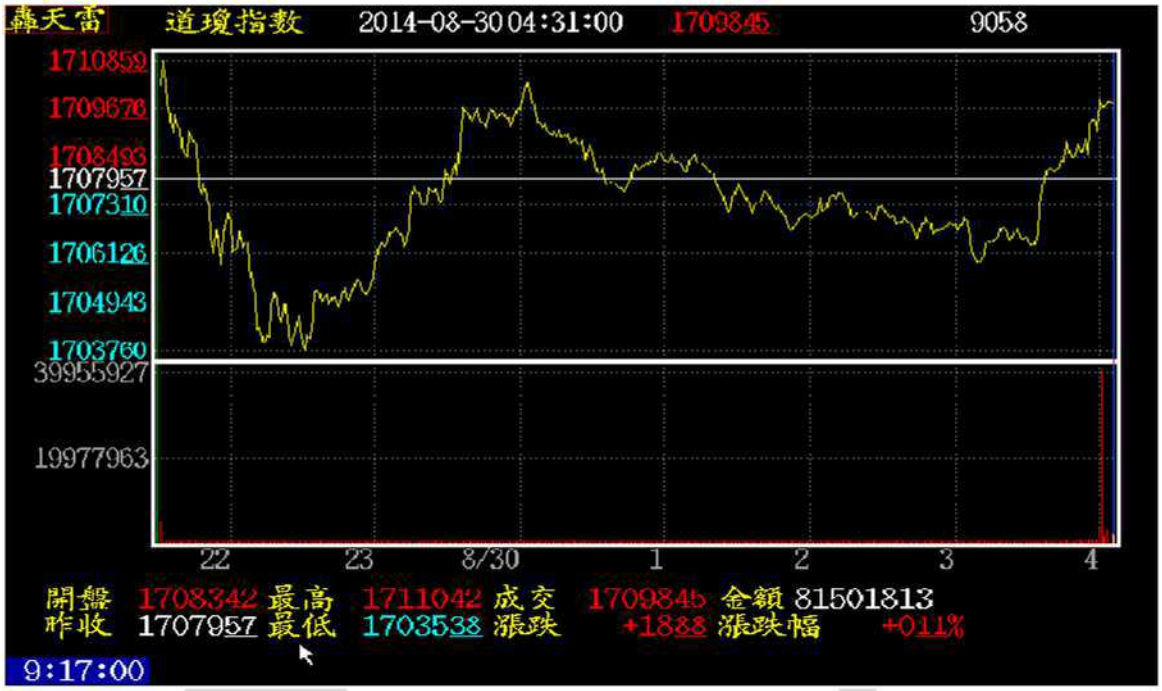

【畫面說明】按 Ctrl+F10 鍵，可顯示國際指數報價，按 U 鍵可切換字形大小，利用游標選擇您要的商品按 Enter 鍵，可顯示該商品成交走勢圖。

按 Ctrl+T 鍵可顯示二日成交走勢圖、按空白鍵顯示分時明細表、F8 鍵日線分析、F9 鍵分線分析。

五、期貨商品與選擇權(加值選購商品)

【Alt+F2 台灣期貨交易所商品報價】

台指	代碼	買進	賣出	成交	漲跌	開盤	最高	最低
台指現	.7000			7682	-2	7678	7689	7621
台指10	.7000V	7706	7708	7706	+2	7707	7715	7633
台指11	.7000X	7702	7704	7702	+4	7699	7708	7630
台指12	.7000Z	7693	7699	7695	+5	7693	7700	7625
台指03	.7000H	7659	7666	7656	-3	7635	7671	7599
台指06	.7000M	7624	7640	7636	+6	7628	7636	7570
台指近	.7000A	7706	7708	7706	+2	7707	7715	7633
台指遠	.7000B	7702	7704	7702	+4	7699	7708	7630
電子現	.7001			28828	-066	28884	28896	28615
電子10	.7001V	28900	28910	28910	-015	28955	28960	28600
電子11	.7001X	28785	28880	28870	-030	28880	28890	28605
電子12	.7001Z	26905	30795	28770	-080	28770	28770	28770
電子03	.7001H	28200	29595					
電子06	.7001M	26750	30630					
電子近	.7001A	28900	28910	28910	-015	28955	28960	28600
電子遠	.7001B	28785	28880	28870	-030	28880	28890	28605
金融現	.7002			8316	+80	8259	8326	8225
金融10	.7002V	8334	8340	8340	+58	8286	8356	8252

【畫面說明】按 Alt+F2 鍵，會出現台指期貨商品的報價畫面，您可移動游標去選擇商品，按 Enter 鍵進入當日成交走勢圖，或直接輸入代號 7000A 後按 Enter 鍵，會進入台指近當日成交走勢圖，如下圖畫面。

【W 價差線/均價線　Ctrl+W 委買委賣線圖】

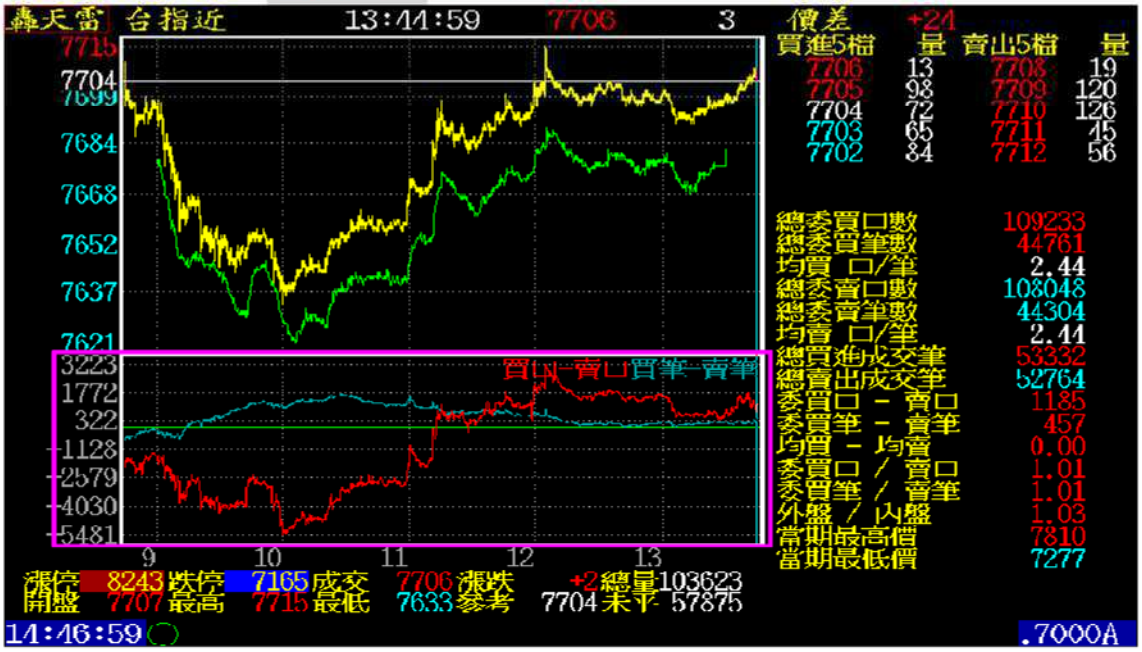

【畫面說明】目前畫面中左上方視窗中的黃色區線是台指近的當日成交走勢圖，綠色部份為加權指數，可按 Ctrl+W 鍵，去切換價差/均價/不顯示。

畫面中左下方視窗中可按 W 鍵，去切換成交量/均買-均賣/買筆 賣筆/買口 賣口/均買 均賣/買口÷賣口 買筆÷賣筆/買口-賣口 買筆-賣筆。

【Ctrl+T　當日/2 日成交走勢圖】

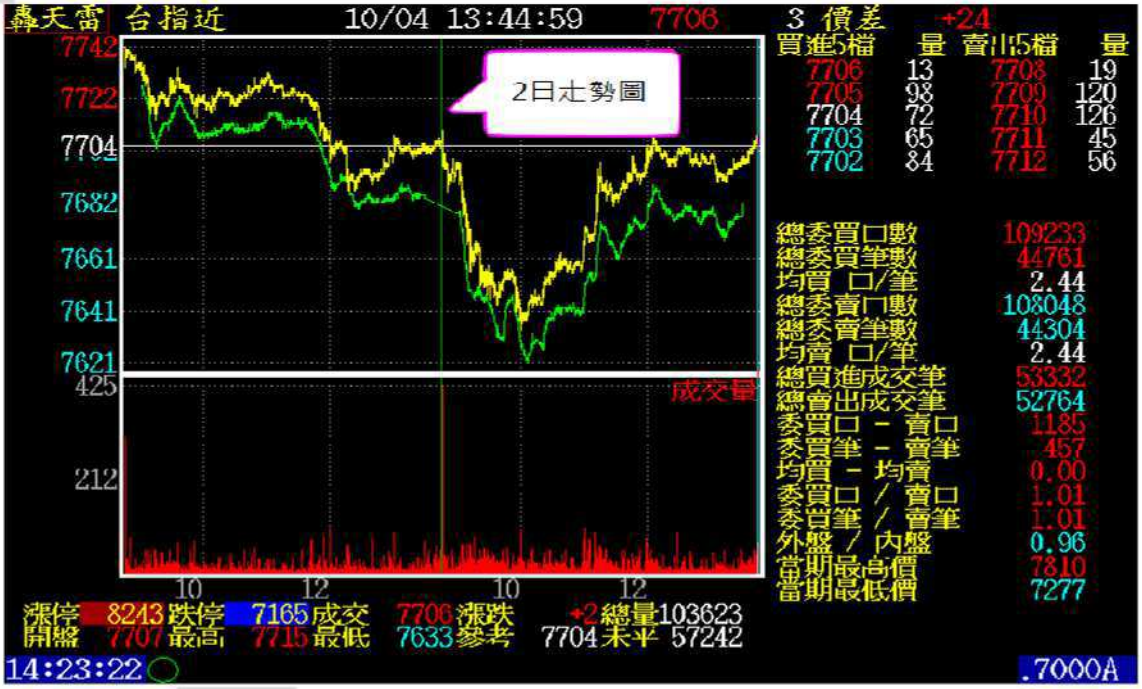

【畫面說明】按 Ctrl+T 鍵，可切換走勢圖為當日走勢圖或 2 日走勢圖。

【Insert　上下分割畫面(僅適用期貨或國際指數商品)】

【畫面說明】按 Insert 鍵，能將畫面分割成上下畫面，可擺放不同期貨商品走勢圖或期貨商品成交明細。

【空白鍵 期貨商品分時明細表】

【畫面說明】按空白鍵，顯示該商品逐筆成交明細，可按 Tab 鍵變換成 1 分鐘分時成交明細彙整。

【O 鍵 期貨商品分時明細表】

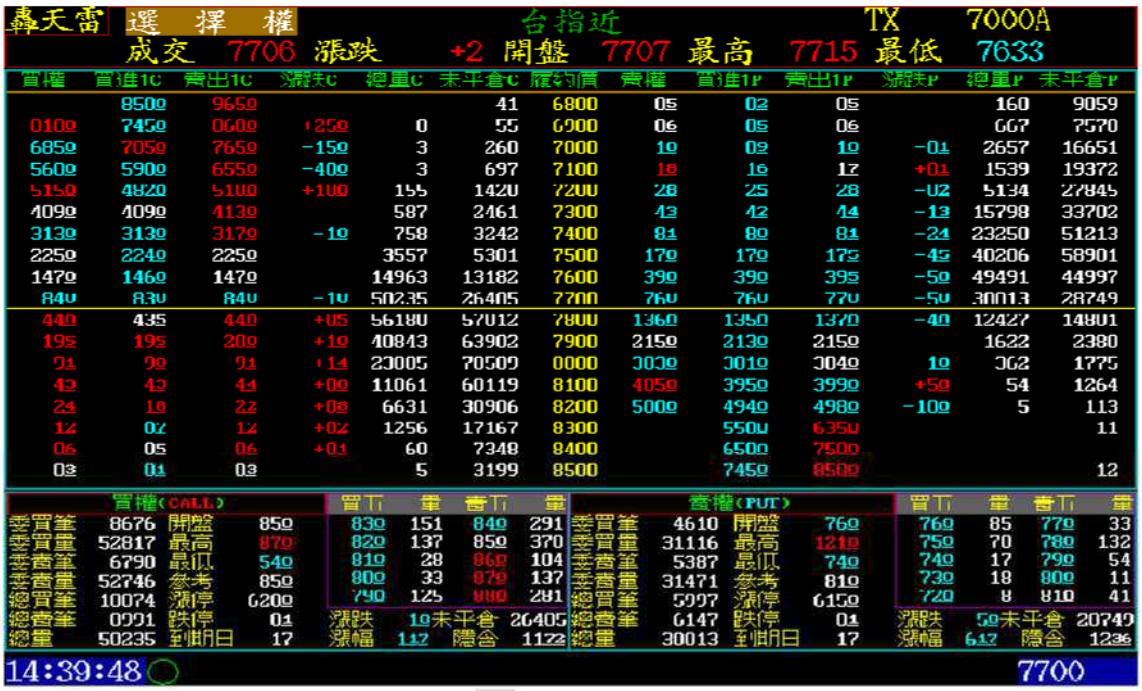

【畫面說明】於期貨商品走勢圖按 O 鍵，能顯示該商品選擇權報價。

【<鍵 call >鍵 put 選擇權商品走勢圖】

【畫面說明】於選擇權報價，利用游標選擇好價位後，您可按<鍵顯示該價位知買權走勢圖，按>鍵顯示該價位知賣權走勢圖。按空白鍵顯示分時明細表，F8 鍵日線分析，F9 鍵分線分析。

六、F5 類股走勢圖

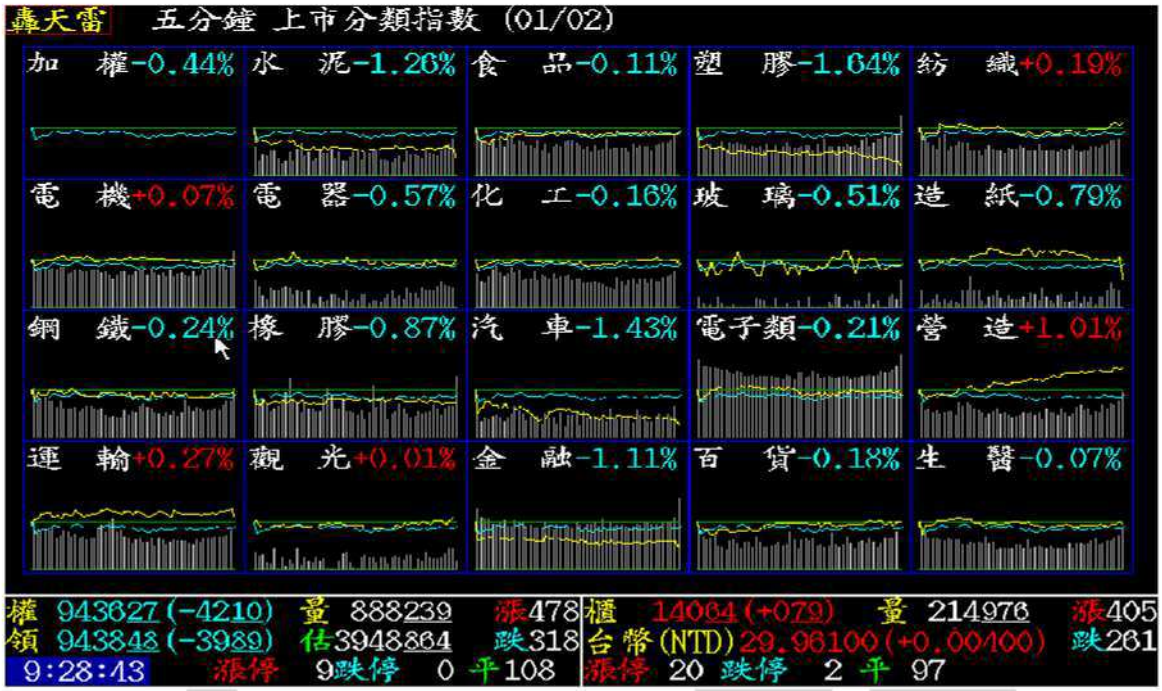

【畫面說明】按 F5 鍵，可顯示類股走勢圖，按 PageUp　PageDn 鍵可切換上下頁。按 Tab 鍵，可切換上市櫃或 9 大類股走勢圖。

按 Alt+F5 鍵，可切換類股資金分佈圖，按 Tab 鍵可切換 1 分鐘或 5 分鐘。配合⇨⇦鍵與 Enter 可以顯示該類股成交金額走勢圖。

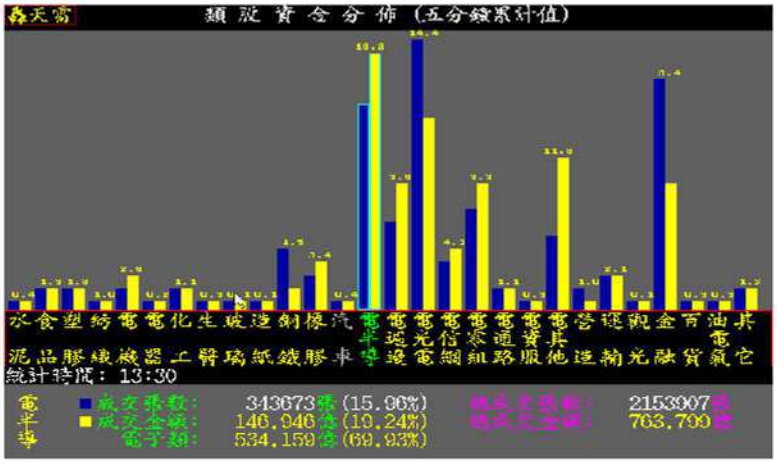

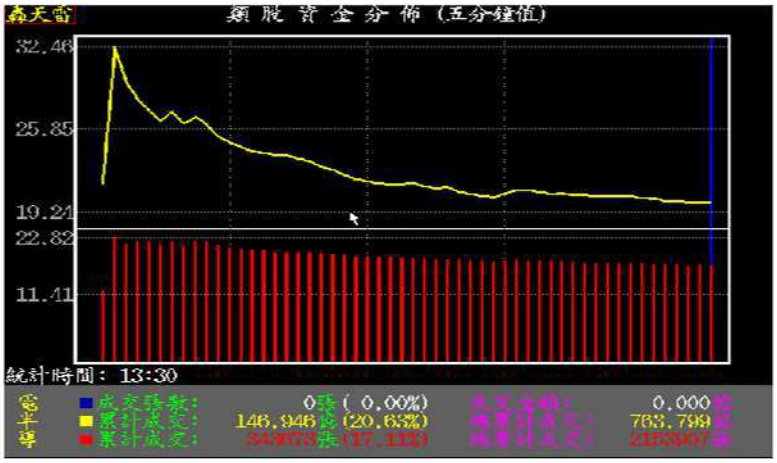

七、F6 大盤分時明細

轟天雷

一分鐘　上市指數及買賣分時明細　股

時間	加權指數	成交金額	買賣筆數	買賣張數	買賣均張	買賣比	成交	均張
13:24	9460.14	707.858	4346	17390	4.00	1.36	2981	
:00	-18.23	3.199	3192	12504	3.91	1.39	8557	2.87
13:25	9459.62	713.061	5942	24163	4.06	1.61	4818	
:00	-18.75	5.203	3686	14138	3.83	1.70	13829	2.87
13:26	9460.80	714.902	5240	117177	22.36	0.98	1650	
:00	-17.57	1.841	5309	125644	23.66	0.93	4752	2.88
13:26	9460.80	714.902	7080	197223	27.85	1.09	0	
:00	-17.57	0.000	6442	149078	23.14	1.32	0	
13:27	9460.80	714.902	5566	194785	34.99	1.37	0	
:00	-17.57	0.000	4040	67309	16.66	2.89	0	
13:28	9460.80	714.902	2995	25941	8.66	1.11	0	
:00	-17.57	0.000	2683	19831	7.39	1.30	0	
13:28	9460.80	714.902	2954	29422	9.96	1.25	0	
:00	-17.57	0.000	2355	15730	6.67	1.87	0	
13:29	9460.80	714.902	2850	16013	5.61	1.40	0	
:00	-17.57	0.000	2026	12442	6.14	1.28	0	
13:30	9460.80	714.902	4249	112186	26.40	1.69	0	
:00	-17.57	0.000	2500	67198	26.87	1.66	0	

權 943627(-4210)　量 888239　漲478　櫃 14064(+079)　量 214976　漲405
領 943818(-3989)　估3948864　跌318　南韓綜合2068.540(-7.220)　跌261
9:30:13　漲停 9跌停 0 平108　漲停 20 跌停 2 平 97

轟天雷

時間 定盤　加權指數 9436.27　-42.10 成交值 2.769

	大盤		基金		大盤－基金	
	買進	賣出	買進	賣出	買進	賣出
委託張數	36355	17099	331	157	36024	16942
委託筆數	8342	3105	57	27	8285	3078
委託均張	4.35	5.50	5.80	5.81	4.34	5.50
買張/賣張	2.12		2.10		2.12	
買筆/賣筆	2.68		2.11		2.69	
漲停張數	2672	21	0	0	2672	21
漲停筆數	1072	5	0	0	1072	5
跌停張數	0	0	0	0	0	0
跌停筆數	0	0	0	0	0	0
市價均張	2.49	0.00	0.00	0.00	2.49	0.00
(市價)買張/賣張	0.00		0.00		0.00	
(市價)買筆/賣筆	0.00		0.00		0.00	
市價張數/總張數	7.34%	0.00%	0.00%	0.00%	7.41%	0.00%
市價筆數/總筆數	12.85%	0.00%	0.00%	0.00%	12.93%	0.00%

權 943627(-4210)　量 888239　漲478　櫃 14064(+079)　量 214976　漲405
領 943818(-3989)　估3948864　跌318　台幣(NTD)29.96100(+0.00400)　跌261
9:30:30　漲停 9跌停 0 平108　漲停 20 跌停 2 平 97

【畫面說明】按 F6 鍵，可顯示大盤分時資料，按 PageUp　PageDn 鍵可切換上下頁切換。按 Tab 鍵可切換 1 分鐘或 5 分鐘。再按一次 F6 鍵，即可顯示大盤對基金及基金對大盤的各項買進賣出資料，按 PageUp　PageDn 鍵可切換上下頁切換。

八、F7 江波分析圖

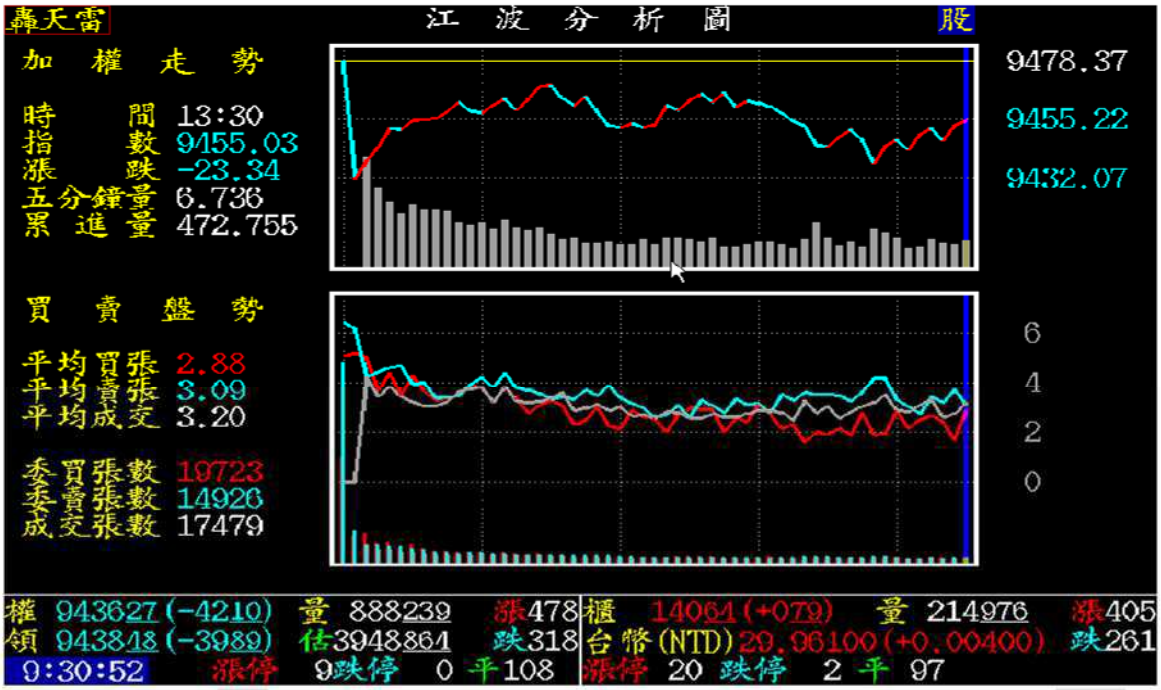

【畫面說明】按 F7 鍵，可顯示當日大盤委買/委賣/成交變化圖，按 Tab 鍵可切換上市/上櫃切換。

九、F8 、F9 技術分析圖

【Ctrl+F10 時段參數切換】

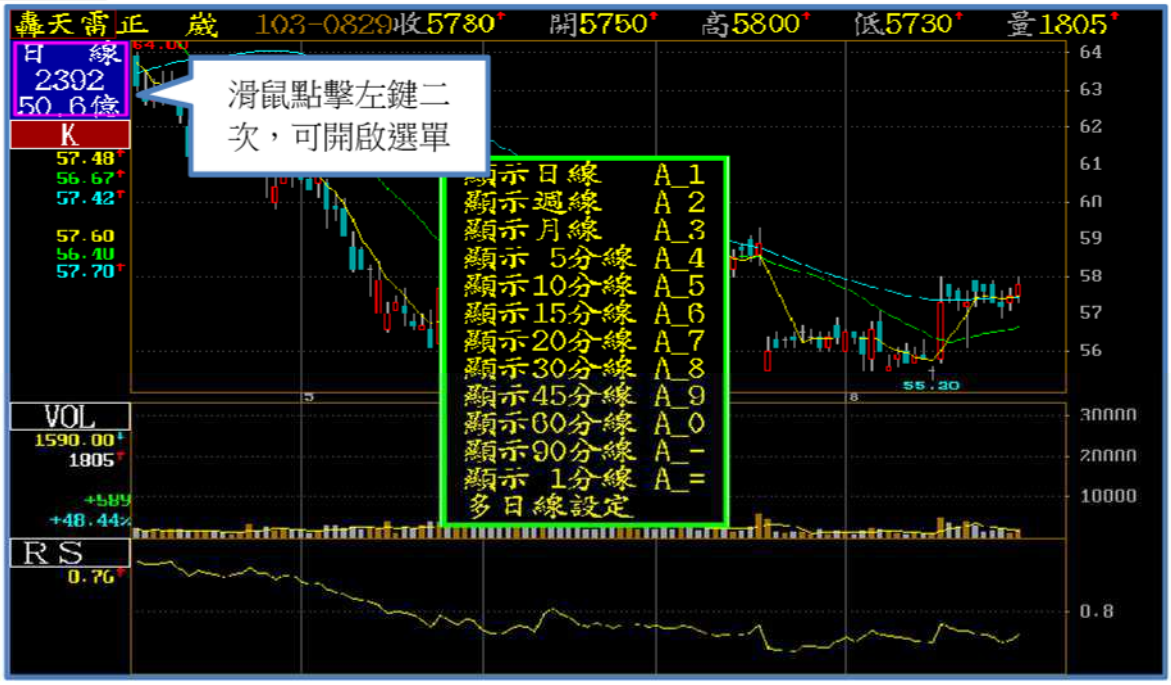

【畫面說明】按 Ctrl+F10 鍵，或於上圖畫面標示處，按滑鼠左鍵二次，可顯示時段參數選單，您可選擇日、週、月、分線(1/5/10/15/20/30/45/60/90/1~99)之設定選項或按 Alt+1、Alt+2 .....Alt+=來切換。

【Shift+Insert 指標切換】

【畫面說明】按 Shift+Insert 鍵，或於上圖畫面標示處，按滑鼠左鍵二次，可顯示指標選單。

【F10 指標參數修改及顏色】

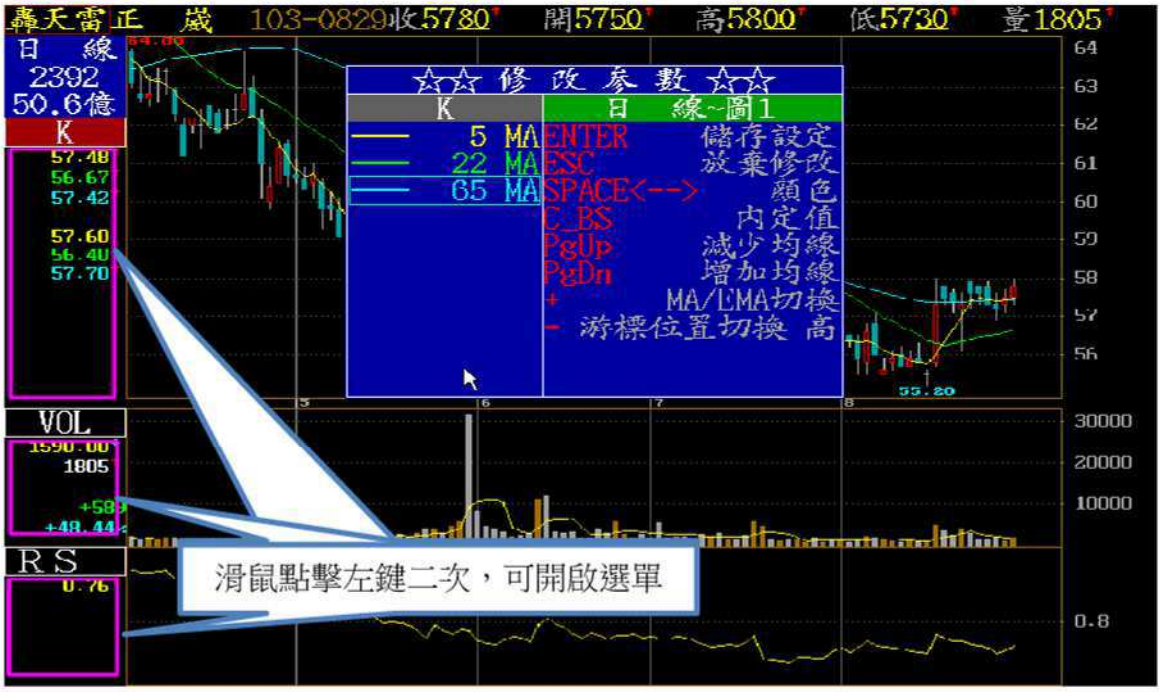

【畫面說明】按 F10 鍵，或於上圖畫面標示處，按滑鼠左鍵二次，可顯示指標參數選單。

【Shift+Insert 增減視窗】

【畫面說明】按 Shift+Insert 鍵，可更改視窗顯示數量。

【Ctrl+T 類股選單】

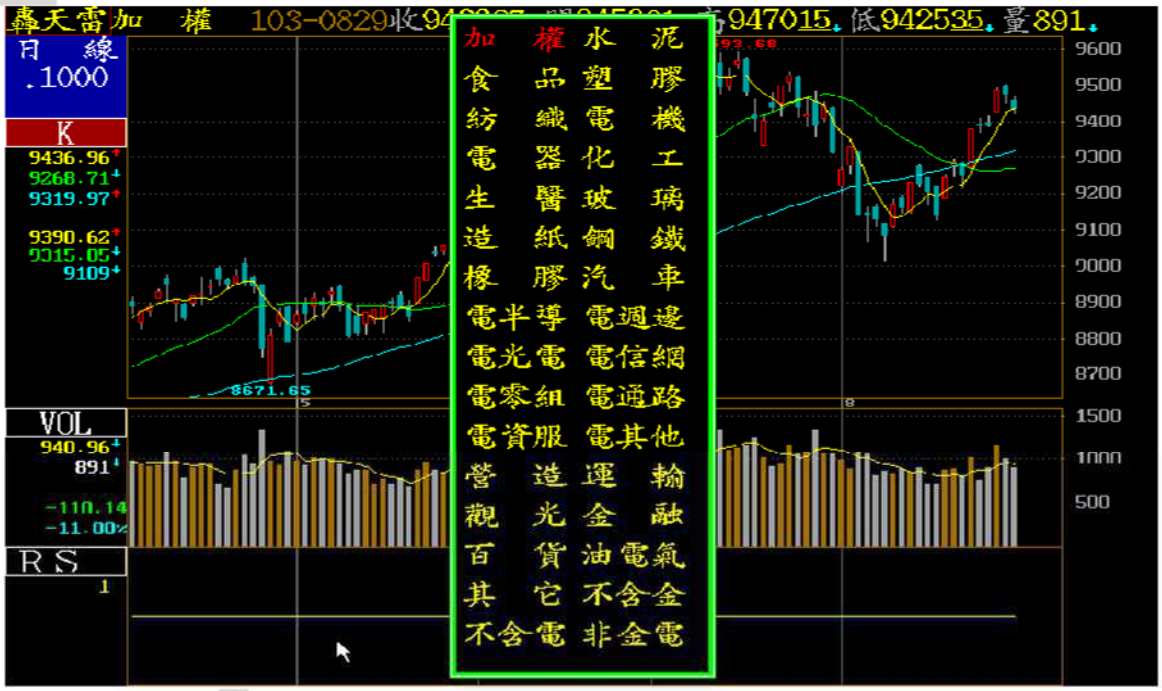

【畫面說明】按 T 鍵，可出現大盤類股選單，依游標位置選擇即可。

常用類股代碼：加權指數 1000 或 00 、 電子類 1023 或 23

金融類 1028 或 28 、 食品類 1012 或 12

櫃台指數 4000 或 40

【] 畫線作業】

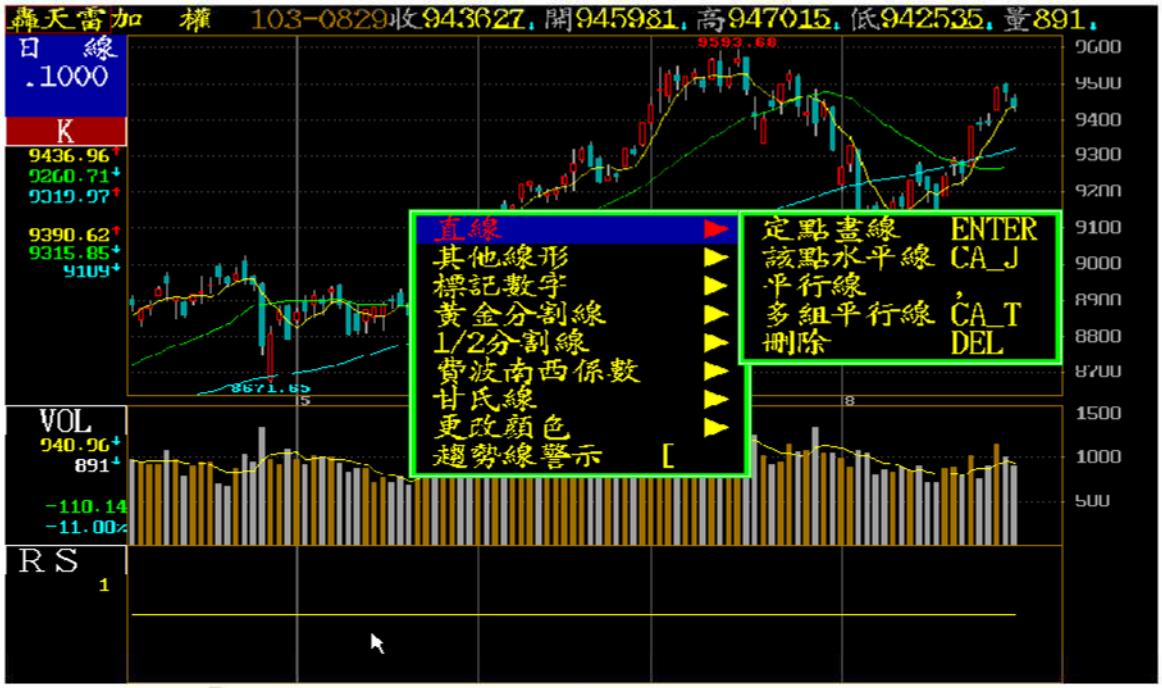

【畫面說明】按]鍵，可出現畫線工具選單，依游標位置選擇即可。

【Enter 畫線工具-定點畫線】

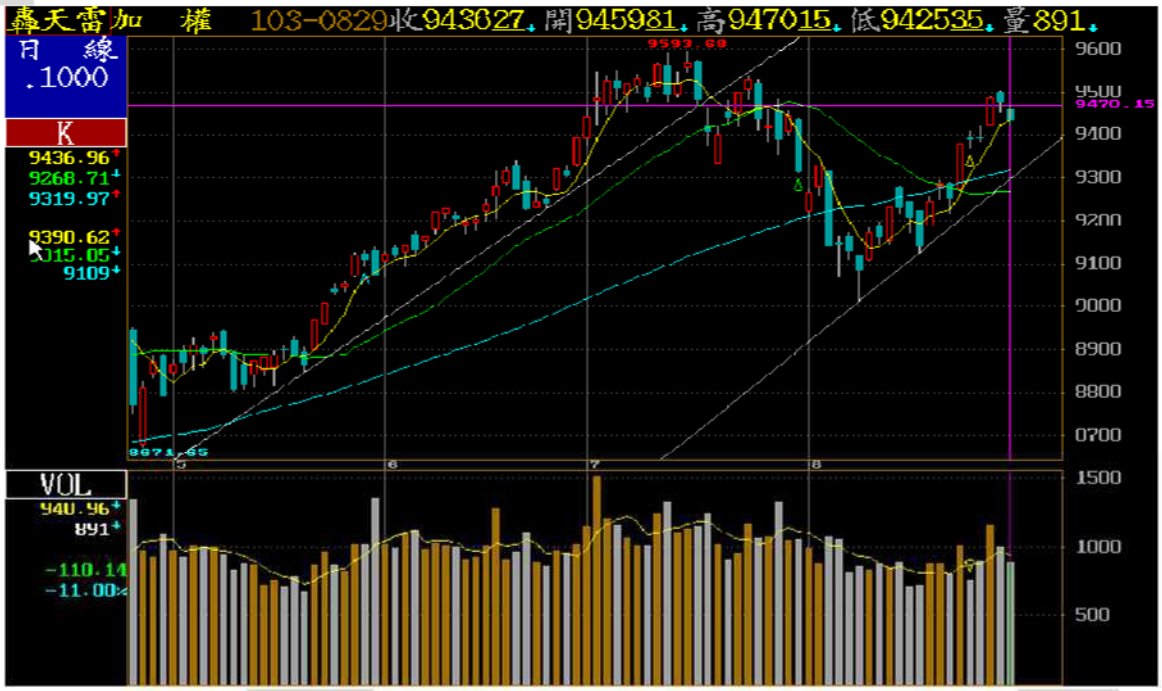

【畫面說明】利用⇧⇩⇦⇨鍵，移到您要開始畫線的第一個點，按 Enter 鍵，線的顏色會便，再利用⇧⇩⇦⇨鍵，移到您要結束畫線的第二個點，按 Enter 鍵即可完成。按，可畫出定點線的平形線，按 Delete 鍵可刪除定點畫線。

【Ctrl+F 3 區間資料統計】

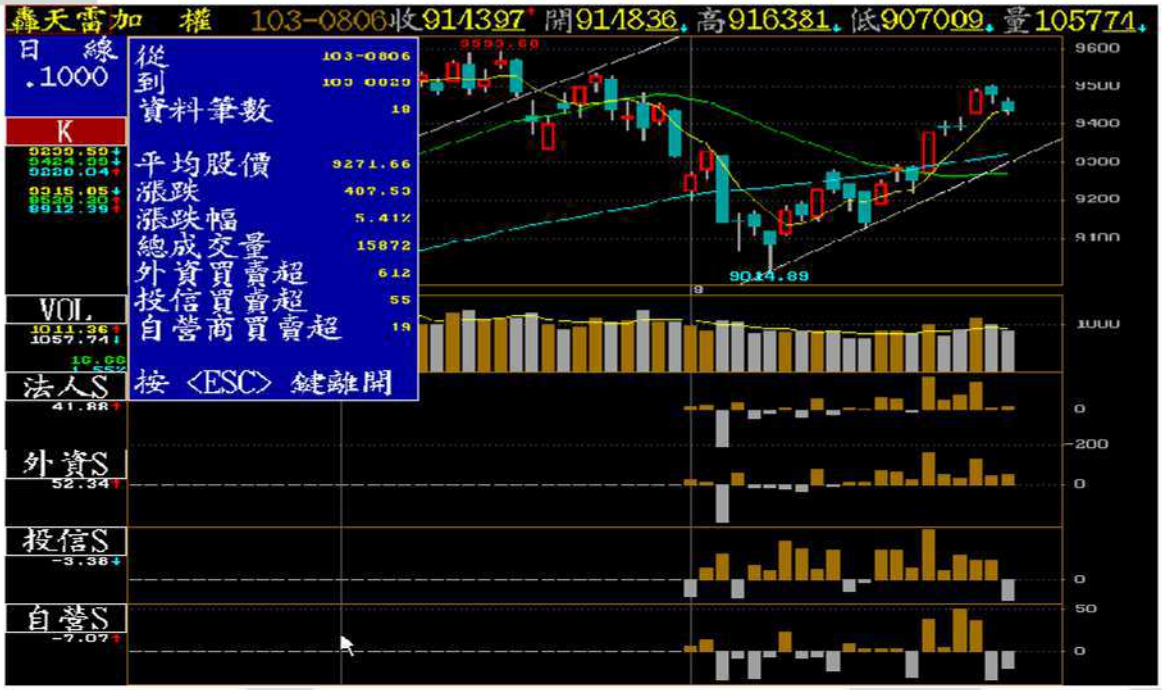

【畫面說明】利用⇦⇨鍵，移到您要開始統計 K 線，按 Ctrl+F3，再利用⇦⇨鍵，移到您要結束統計的 K 線，按 Enter 鍵，即可完成顯示統計表。

【T K線區間顯示範圍設定】

【畫面說明】按 T 鍵，可出現日期選單，依游標位置選擇起始日期與結束日期即可。

【Alt+P 除權還原】

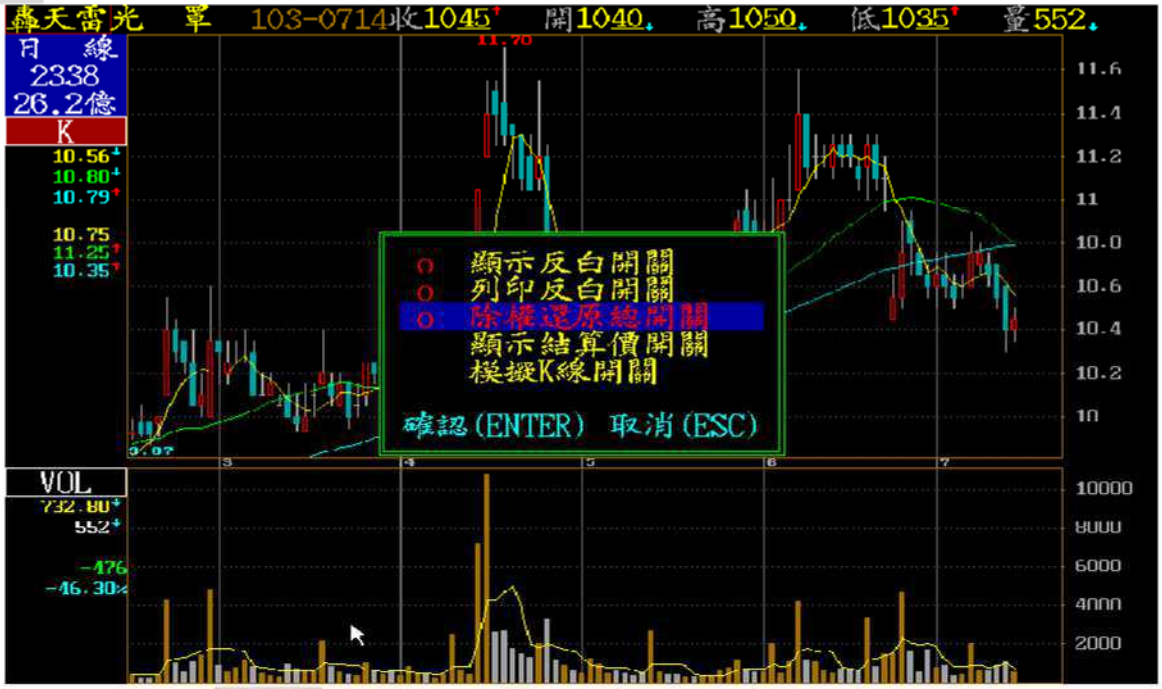

【畫面說明】按 Alt+P 鍵，可出現工具選單，依游標位置到除權還原總開關，按空白鍵選擇，再按 Enter 儲存即可。(這一個設定是暫時性的，當軟體重新執行，這一個設定會被取消，若需常時間設定，可去主畫面-系統設定-技術分析-除權還原機制-設為 Y)

【畫面說明】設定後您會發現均價線在除權當日會有落差，表示設定成功。

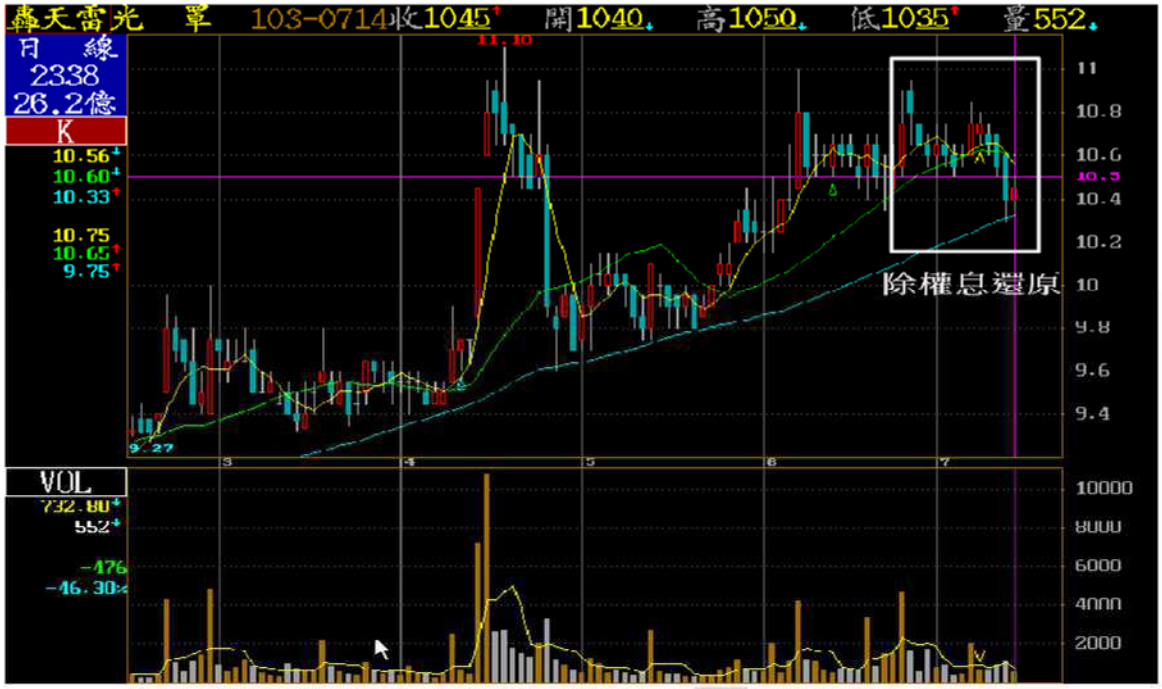

【畫面說明】選擇到您要還原權值的股票，按 / 即可還原權值。

【Z 二代選股指標】

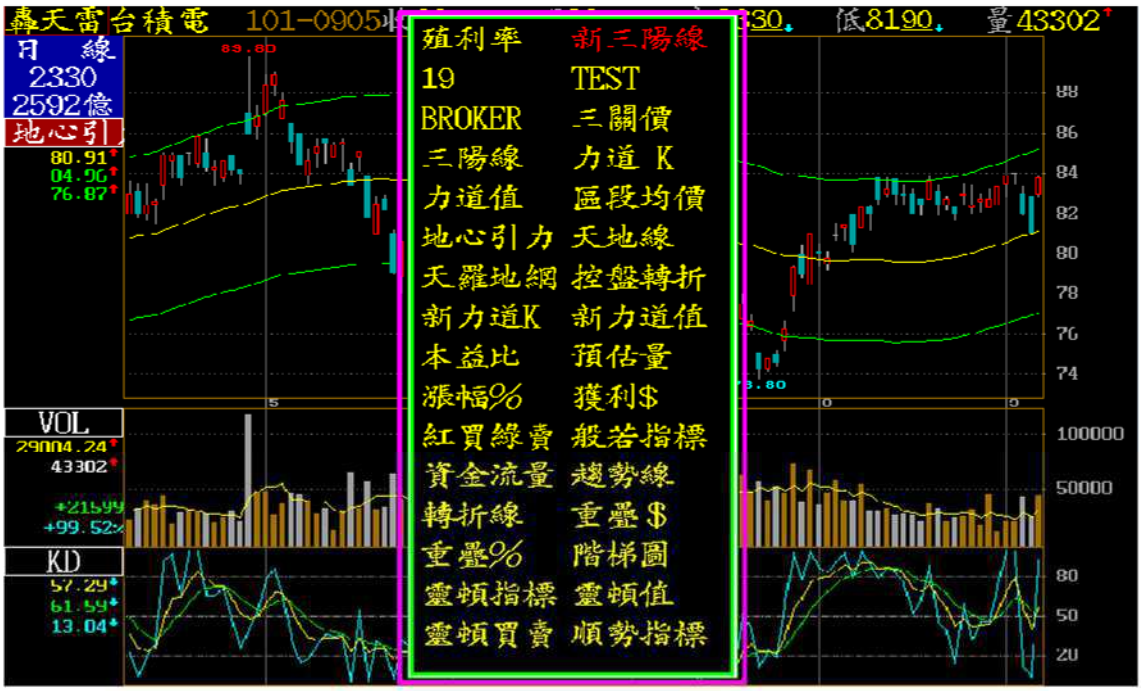

【畫面說明】透過二代智慧選股功能所設定的指標，可於技術分析畫面，按 Z 鍵去顯示指標選單。

【Alt+L 技術分析群組畫面】

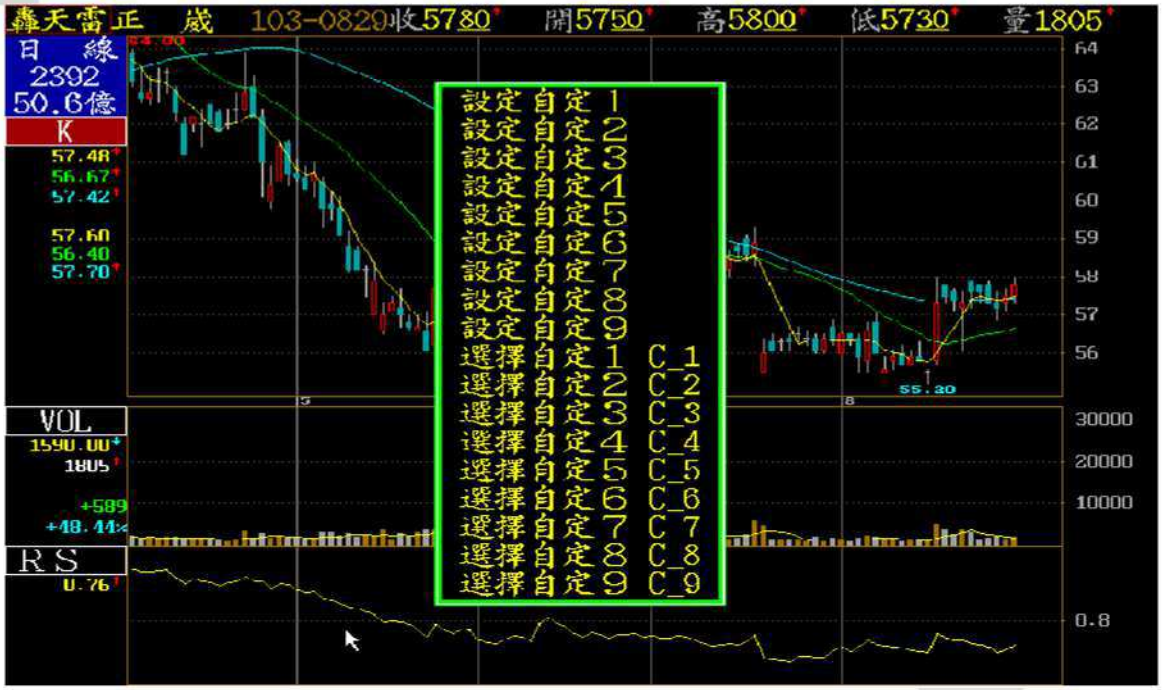

【畫面說明】常需要變換技術分析的畫面的指標，您可透過 Alt+L 鍵選單，快速儲存與取用(Ctrl+1,2...0 鍵)，F8 與 F9 畫面共計可儲存十組。

【Ctrl+R 股票/期貨/國際指數/國際個股/原物料商品代碼選單】

【畫面說明】於技術分析畫面按 Ctrlt+R 鍵可顯示股票/期貨/國際指數/國際個股/原物料商品代碼選單，讓您快速切換商品

【畫面說明】於技術分析畫面按 Ctrlt+R 鍵可顯示股票/期貨/國際指數/國際個股/原物料商品代碼選單，讓您快速切換商品

【Alt+G 多股同列】

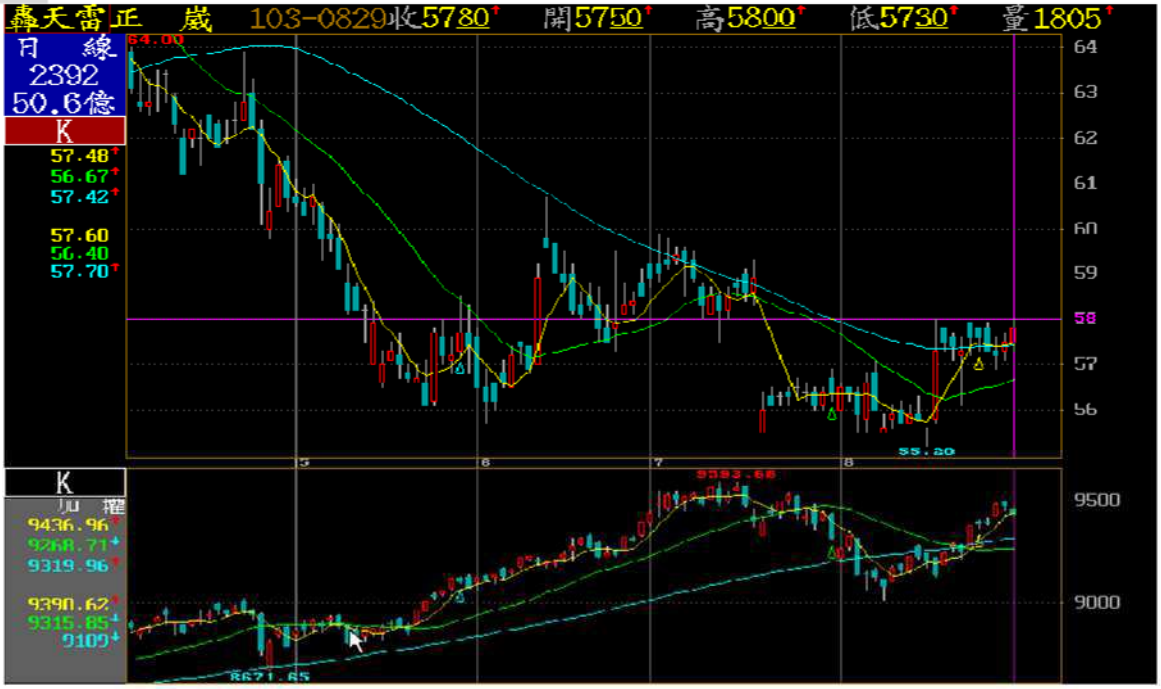

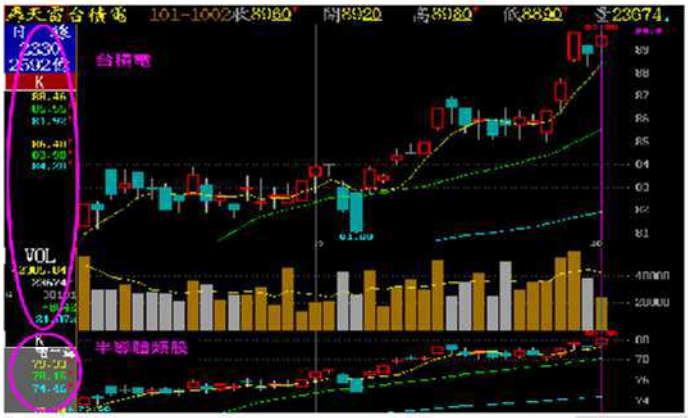

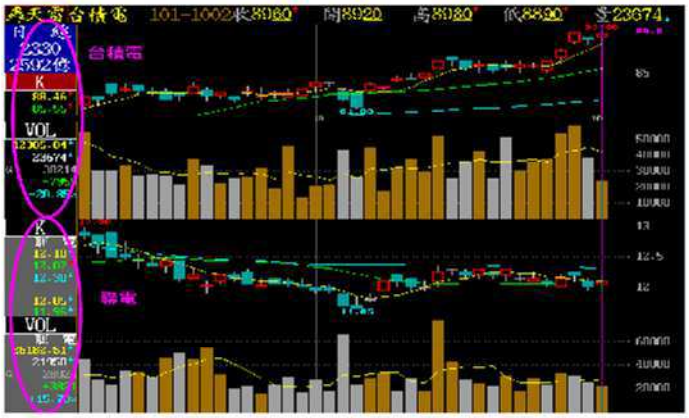

【畫面說明】於技術分析畫面按 Alt+G 鍵可輸入欲比較的個股/指數/國際商品代碼，Alt+H 鍵可還原，Alt+I 鍵，顯示比例等比。

【Ctrl+F6 多股多時段同列分析】

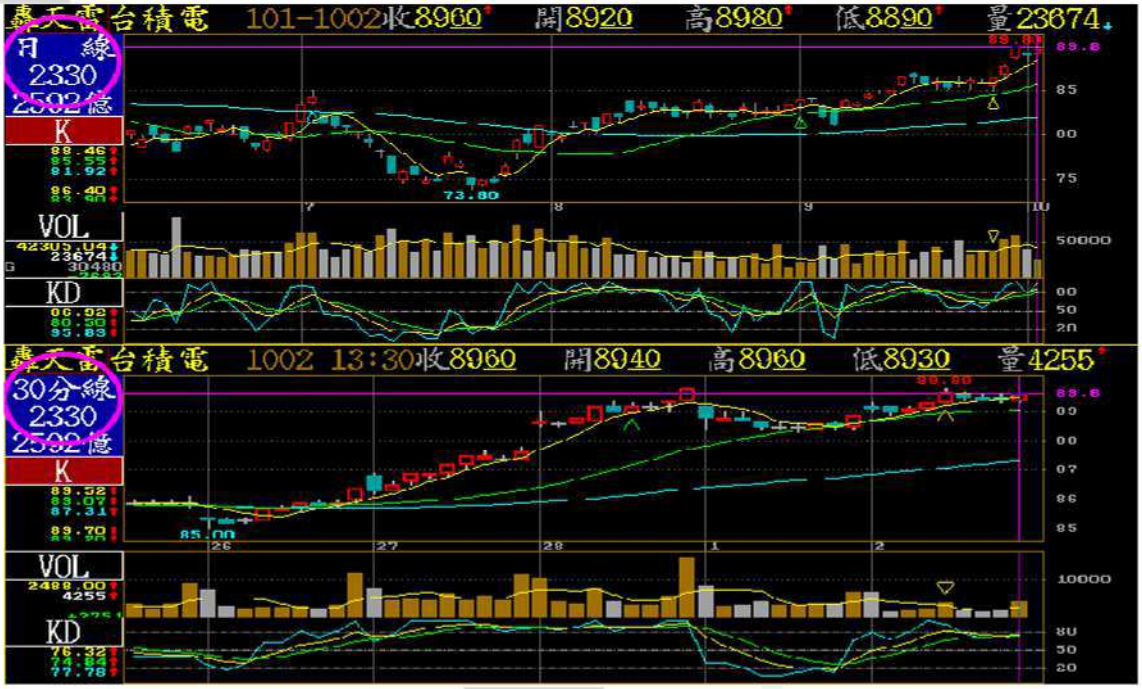

【畫面說明】於技術分析畫面按 Ctrl+F6 鍵可進入多股多時段同列功能，操作方式雷同 F8 技術分析畫面。Ctrl+Tab：切換股票群組、 Ctrl+Insert：單、雙、三群組切換 、 Shift+Insert：設定該群組中指標數目。

【其它功能】

+	畫面天數增加	-	畫面天數減少
=	顯示價位線	\	右邊視窗價位顯示開關
Ctrl+F8	線性/對數 切換	Tab	選擇視窗
~	游標比例尺	%	右邊視窗價位/% 切換
空白鍵	參數/數值 切換	倒退鍵	十字游標/扣抵 顯示開關

Ctrl+PgUp	游標所指 K 棒最高價	Ctrl+PgDn	游標所指 K 棒最低價
Shift+PgUp	游標所指 K 棒開盤價	Shift+PgDn	游標所指 K 棒收盤價
Home	視窗上第一根 K 線	End	視窗上最後一根 K 線
Ctrl+Home	移動到歷史資料開始觸	Ctrl+End	移動到最新一根 K 線
Ctrl+⇨⇦	游標不動，K 線快速移動	Shift+⇨⇦	游標快速移動

十、F11 基本面分析

【F11 基本面分析】

轟天雷　公司基本面總覽　1/8

股票名稱	:台積電	股票代碼	:2330
創立日期	:76/02/21	會計年度月份	:1月
董事長	:張忠謀	總經理	:張忠謀(總執行
電話	:03-5636688	886-3-5790893	
中文全名	:台灣積體電路製造		
英文全名	:Taiwan Semiconductor ManufacturingCo. L		
公司地址	:新竹市新竹科學工業園區力行六路8號		
業務比重	:晶圓(92.27)其他營業收入(6.87)包裝元件(0.86)		

股東大會地點　:新竹科學工業園區力行六路8號(企業總部大樓)

股東大會時間	:101/06/12 09:00	毛利率	:	47.16%
除權日期	:	營益率	:	35%
除息日期	:101/07/04	本益比	:	16.91
盈配(元)	:	每股純益(元)	:	2.90(20)
資配(元)	:	股價淨值比	:	3.70
現金股利(元)	: 2.999	負債比率	:	28.16%
股本(億)	: 2,592	長期負債營益比	:	5.39%
每股淨值(元)	: 24.21	股東權益報酬率	:	11.96%

台積電2330轟天雷　單月營收　2/8

單位：百萬

年月	月營收	年月	月營收	去年比%
101/ 8	48,396.01	8	37,041.70	32.00
7	47,924.17	7	34,918.79	37.25
6	42,869.73	6	35,653.94	20.24
5	43,823.22	5	36,961.00	21.31
4	40,007.59	4	36,230.36	10.43
3	38,611.15	3	38,370.48	0.66
2	33,584.50	2	31,753.82	5.77
1	34,053.09	1	34,424.17	-1.08
100/12	30,566.95	99/12	33,751.18	-9.43
11	35,218.77	11	35,722.30	-1.41
10	37,246.66	10	37,372.51	-0.34
9	32,860.85	9	36,652.58	-10.35

季營收(Q1-Q4累計)

	101年 第 2季	101年 第 1季	100年 第 4季	100年 第 3季
營業收入	230,749	104,249	418,245	315,213
營益率	35.00%	33.61%	33.21%	33.66%
每股純益	2.90元	1.29元	5.18元	3.96元

台積電2330轟天雷　單月營收　3/8

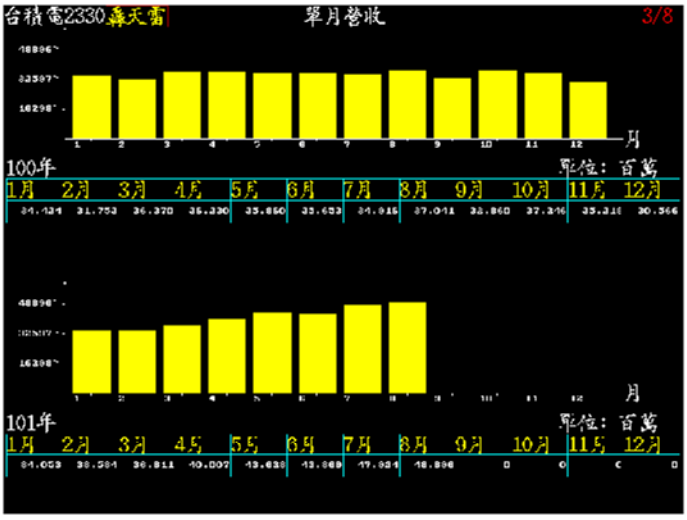

台積電2330轟天雷　季營收(單季資料)　單位：百萬　4/8

期別	101年 Q2	101年 Q1	100年 Q4	100年 Q3
營業收入淨額	126,500.55	104,248.73	103,032.38	104,319.34
毛利率	47.68%	46.52%	43.86%	40.88%
營收成長率	17.30%	1.66%	-3.57%	-65.07%
營業利益	45,721.27	35,040.40	32,817.82	31,234.48
營業外損益	2,389.81	686.88	756.66	906.17
應收帳款週轉率	4.98	2.41	10.53	7.48
存貨週轉率	4.76	2.30	9.61	7.17
營益率	36.14%	33.61%	31.85%	29.80%
每股純益	1.61元	1.29元	1.22元	1.17元
期別	100年 Q2	100年 Q1	99年 Q4	99年(Q1-Q3)
營業收入淨額	107,845.30	102,548.48	106,845.98	- - -
毛利率	44.57%	47.84%	48.40%	- - -
營收成長率	- - -	- - -	- - -	- - -
營業利益	36,702.90	38,150.56	40,078.18	- - -
營業外損益	2,208.60	1,932.65	2,538.52	- - -
應收帳款週轉率	4.94	2.42	11.06	- - -
存貨週轉率	4.19	1.96	9.44	- - -
營益率	34.03%	37.20%	37.51%	- - -
每股純益	1.39元	1.40元	1.57元	- - -

台積電2330轟天雷　除權除息日　5/8

年度	股票股利 盈配	股票股利 資配	現金股利	除權日	除息日
100	- - -	- - -	2.999	- - -	101/07/04

除權除息表

年度	股票股利 盈配	股票股利 資配	現金股利	股本(億)
100年	- - -	- - -	2.999	2,591
99年	- - -	- - -	3.000	2,591
98年	- - -	- - -	3.000	- - -
97年	0.020	0.030	3.000	- - -
96年	0.020	0.030	3.025	- - -

股東會日期	會議性質	股東會停止過戶開始日	停止過戶結束日	有無改選董監事
101/06/12	股東常會	101/04/14	101/06/12	改選4人

台積電2330轟天雷　資產負債表　7/8

單位：億

	101年 第 2季	101年 第 1季	100年 第 4季	100年 第 3季
流動資產	2063.63	1977.79	1585.63	1425.76
長期投資	1334.50	1290.98	1294.01	1261.53
固定資產	5141.93	4755.24	4543.74	4373.80
其他資產	193.55	187.36	190.70	231.76
流動負債	2067.09	1209.68	1095.14	1083.31
長期負債	350.54	350.00	180.00	180.00
其他負債	41.33	42.37	43.00	43.26
股本	2592.07	2592.06	2591.62	2591.51
資本公積	560.25	560.08	558.46	556.90
保留盈餘	3197.29	3558.65	3221.91	2906.72
資產總額	8733.61	8211.37	7614.08	7292.85
負債總額	2458.96	1602.05	1318.14	1306.57
股東權益	6274.65	6609.32	6295.94	5986.28
營益率	35.00%	33.61%	33.21%	33.66%
每股淨值	24.21元	25.50元	24.29元	23.10元
每股純益	2.90元	1.29元	5.18元	3.96元

【畫面說明】於任何個股畫面按 F11 鍵進入基本面分析資料，可利用⇧⇩鍵作上下頁切換。

【主畫面-E 基本面分析】

1.在轟天雷主畫面中，按 E 鍵進入基本面分析，待選定後按 Enter 鍵，待確認後開始計算，計算結果如上圖所示。

2.按⇨、⇦鍵移動上方欄位藍色游標，確認後按空白鍵則可依照所按之欄位排序。

3.可依橫線游標選定股票，按 Enter 鍵，擇出現該股之日線技術分析，離開按 Esc 鍵。

宏達電2498　轟天雷　除權除息增資　單位:元

	股名	除權日期	除息日期	盈餘增資股票股利	資本公積股票股利	現金股利
1	宏達電	100/07/20	101/07/05	050	000	4000
2	碩禾	100/07/11	101/06/21	30	[illegible]	[illegible]000
3	F-TPK	101/06/28	101/06/28	29	[illegible]	1973
4	大立光	98/08/07	101/08/09	02[illegible]	[illegible]	1700
5	精華	98/08/26	101/07/24	002	000	1550
6	華碩	100/07/29	101/08/08	220	000	1450
7	鉅象	99/07/20	101/07/06	000	050	1100
8	華擎	98/07/30	101/07/18	050	000	1100
9	可寧衛	99/09/01	101/05/07	000	553	1088
10	晶華	101/09/10	101/07/12	000	100	1085
11	王品	100/03/01	101/04/23	205	000	1024
12	裕日車		101/07/05			1020
13	歐買尬	101/07/02	101/07/02	005	000	1000
14	聖暉	99/07/14	101/08/01	050	000	1000
15	F-晨星	100/07/21	101/07/09	101	000	900
16	聯發科	99/07/28	101/07/16	002	000	900
17	聚積	97/07/17	101/07/03	100	000	830
18	崑鼎		101/07/26			824
19	中碳	97/07/24	101/07/18	050	000	800

點選標題可排序

國建2501　轟天雷　營收盈餘　單位:萬

	股名	年度	月份	單月營收	月營收成長率	月營收去年比	曆年制累計營收
1	國建	101年	8月	170,563	2[illegible]3.61%	1021.72%	559,604
2	台火	101年	8月	[illegible]	[illegible]00%	87.95%	10,911
3	宏易	101年	8月	[illegible]	[illegible]45%	48.04%	3,823
4	祥裕	101年	8月	[illegible]	[illegible]63%	-95.58%	4,851
5	聯上發	101年	8月	7,206	618.36%	-38.56%	53,137
6	和旺	101年	8月	6,150	362.81%	310.62%	11,804
7	全坤建	101年	8月	24,665	354.04%	-22.21%	131,389
8	聯福生	101年	8月	4,315	339.09%	-59.29%	21,691
9	欣陸	101年	8月	8,418	329.40%	17.06%	75,178
10	皇普	101年	8月	100	300.00%	-67.57%	9.00
11	德英	101年	8月	443	207.63%	132.46%	1,944
12	榮群	101年	8月	3,762	203.94%	17.87%	14,799
13	台開	101年	8月	721	202.81%	242.36%	68,322
14	豪展	101年	8月	6,672	179.58%	84.81%	27,650
15	海灣科	101年	8月	269	168.80%	-45.15%	21,080
16	精威	101年	8月	6500	158.00%	-65.69%	394
17	至寶電	101年	8月	2,532	131.88%	21.43%	17,244
18	基泰	101年	8月	10,466	125.22%	150.13%	80,047

點選標題可排序

聯 上4113 轟天雷 營收盈餘 單位：萬

點選標題可排序

	股名	年度月份	單月營收	月營收成長率	月營收去年比	歷年制累計營收
1	聯上	101年 8月	19,927	-23.97%	99534.50%	86,505
2	政德	101年 8月	1,06[illegible]	[illegible]	6206.25%	1,606
3	綠意	101年 8月	2,77[illegible]	[illegible]	2619.67%	26,487
4	承啓	101年 8月	20,19[illegible]	[illegible]	3957.17%	119,405
5	國揚	101年 8月	13,413	-16.69%	2881.26%	111,263
6	川飛	101年 8月	1,997	-4.92%	2520.60%	12,602
7	桂盟	101年 8月	6,961	57.58%	1625.18%	37,495
8	永豐金	101年 8月	82,386	-6.92%	1479.04%	680,138
9	皇翔	101年 8月	141,170	31.66%	1166.90%	894,090
10	國建	101年 8月	170,563	2353.61%	1021.72%	559,604
11	晶彩科	101年 8月	3,225	18.43%	989.02%	26,123
12	新洲	101年 8月	3,745	7.83%	926.48%	11,011
13	易通展	101年 8月	14,136	44.05%	861.82%	126,277
14	遠雄港	101年 8月	768	-76.49%	767.83%	7,031
15	富邦金	101年 8月	225,756	-68.62%	758.51%	2,106,645
16	力麒	101年 8月	294,182	74.65%	736.43%	637,844
17	銘旺科	101年 8月	8,099	26.32%	555.17%	49,759
18	康和證	101年 8月	12,814	9.71%	467.96%	90,085

合勤控3704 轟天雷 營業能力 單位：萬

點選標題可排序

	股名	年度季別	每股純益	本益比	營益率	營業毛利
1	合勤控	101年2季	-0.37元	-38.78	[illegible]5.14%	-9,561
2	大聯大	101年2季	1.31元	[illegible]	[illegible].22%	231,200
3	崑鼎	101年2季	4.80元	[illegible]	[illegible].86%	29,675
4	欣陸	101年2季	0.68元	[illegible]	[illegible].64%	66,927
5	永信	101年2季	1.02元	41.67	89.15%	29,975
6	智擎	101年2季	1.58元	118.35	76.71%	16,133
7	遠雄港	101年2季	0.13元	177.31	71.10%	2,995
8	第一店	101年2季	0.41元	50.49	57.54%	11,721
9	永信建	101年2季	8.98元	5.47	57.47%	168,633
10	京城銀	101年2季	1.47元	14.25	57.12%	262,773
11	四維航	101年2季	1.31元	19.27	49.15%	22,623
12	皇翔	101年2季	9.13元	8.17	48.68%	363,122
13	台星科	101年2季	2.00元	16.82	47.57%	37,461
14	龍巖	101年2季	2.53元	10.32	47.41%	158,415
15	兆豐金	101年2季	1.13元	19.73	46.46%	2,541,306
16	長虹	101年2季	0.75元	98.67	46.34%	31,165
17	思源	101年2季	1.69元	33.43	46.30%	70,032
18	傳奇	101年2季	3.13元	67.57	44.21%	40,982
19	志信	101年2季	5.71元	2.57	43.83%	135,451
20	三豐	101年2季	1.72元	11.95	43.47%	23,761

志 信2611 轟天雷 重要財務指標 單位：%

點選標題可排序

	股名	年度季別	股東權益報酬率	資產報酬率	每股淨值	長期負債對權益比	固定資產長期適合率
1	志信	101年2季	43.91	[illegible]3.10	15.92	0.00	9.45
2	永信建	101年2[illegible]	[illegible]	[illegible]28	24.23	1.71	3.32
3	衡平	101年2[illegible]	[illegible]	[illegible]99	18.21	50.76	1.10
4	銘旺科	101年2[illegible]	[illegible]	[illegible]34	2.59	32.73	16.23
5	智擎	101年2季	18.51	18.13	9.33	0.00	0.12
6	可寧衛	101年2季	19.51	17.90	35.32	0.00	6.47
7	漢微科	101年2季	30.12	17.84	47.16	0.00	3.14
8	智基	101年2季	44.20	17.42	9.42	0.00	29.53
9	揚華	101年2季	26.90	16.97	7.58	28.20	21.59
10	廣豐	101年2季	16.27	14.39	17.72	5.79	15.94
11	凌耀	101年2季	21.26	14.38	32.98	0.00	6.31
12	銘異	101年2季	23.97	14.20	26.73	13.16	1.96
13	五鼎	101年2季	17.53	13.97	16.37	0.00	36.17
14	南璋	101年2季	22.35	13.89	16.31	32.34	5.73
15	三圓	101年2季	42.63	13.69	40.54	2.91	78.64
16	易通展	101年2季	24.63	13.66	12.40	0.00	6.55
17	中碳	101年2季	17.57	13.14	23.31	0.00	29.27
18	精華	101年2季	19.89	12.71	51.01	10.72	57.05

十一、融資融券統計

上市-融資融券 買進/成交量　101-0926 至 101-1002

	股名	資買	比率	券買	比率	買進	比率	成交量
1	奇美電	59638	21.48%	38342	13.81%	7980		
2	友達	57123	16.79%	27		556		
3	大同	34728	29.35%	1		451		
4	中石化	29770	22.03%	1		392		
5	合庫金	9278	6.97%	21810	16.39%	31088	23.36%	133108
6	鴻海	25695	12.58%	4701	2.30%	30396	14.88%	204253
7	中工	29266	29.49%	1130	1.14%	30396	30.63%	99248
8	宏達電	23630	22.60%	3760	3.60%	27390	26.19%	104571
9	神達	25935	31.96%	453	0.56%	26388	32.52%	81152
10	旺宏	22403	19.42%	3871	3.36%	26274	22.77%	115364
11	宏碁	23689	19.51%	2336	1.92%	26025	21.43%	121418
12	勝華	21302	24.77%	4111	4.78%	25413	29.55%	86011
13	開發金	22208	16.59%	484	0.36%	22692	16.95%	133890
14	可成	15146	18.47%	4424	5.39%	19570	23.86%	82014
15	華寶	14866	23.30%	4034	6.32%	18900	29.63%	63797
16	榮運	14946	26.13%	2967	5.19%	17913	31.32%	57191
17	長榮航	16103	26.38%	552	0.90%	16655	27.29%	61040
18	華通	15546	29.82%	594	1.14%	16140	30.96%	52129
19	新日光	13308	38.46%	1629	4.71%	14937	43.17%	34603
20	台新金	14302	11.92%	430	0.36%	14732	12.28%	119985

*券餘>60%資餘　A股價波動過劇　B股權過度集中　C成交量異常　.註解切換

點選標題可排序

點選日期可選單日或區間日期

【畫面說明】

1.在轟天雷主畫面中，按 O 鍵融資融券統計，待選定後按 Enter 鍵，出現起始與終止日期的選擇，待確認後開始計算，計算結果如上圖所示。

2.可按⇨、⇦鍵移動上方欄位藍色游標，確認後按空白鍵則可依照所按之欄位排序。

3.可依橫線游標選定股票，按 Enter 鍵，擇出現該股之日線技術分析，離開按 Esc 鍵。

十二、券商進出表(加值選購商品)

所謂券商進出表係利用各股票，在各券商買超、賣超數量，加總計算前面明券商，如果買超-賣超差異很大，可以判斷可能有主力集中在數家券商，進出該檔股票。

【畫面說明】

1.在轟天雷主畫面中，按 B 鍵券商進出表，待選定後按 Enter 鍵，出現起始與終止日期的選擇，待確認後開始計算，計算結果如上圖所示。

2. 按 Tab 鍵可以切換全畫面與半畫面顯示、按 Ctrl + ⇨、⇦鍵移動上方欄位藍色游標，確認後按空白鍵則可依照所按之欄位排序。

3.可依橫線游標選定股票，按 Enter 鍵，擇出現該股之日線技術分析，離開按 Esc 鍵。

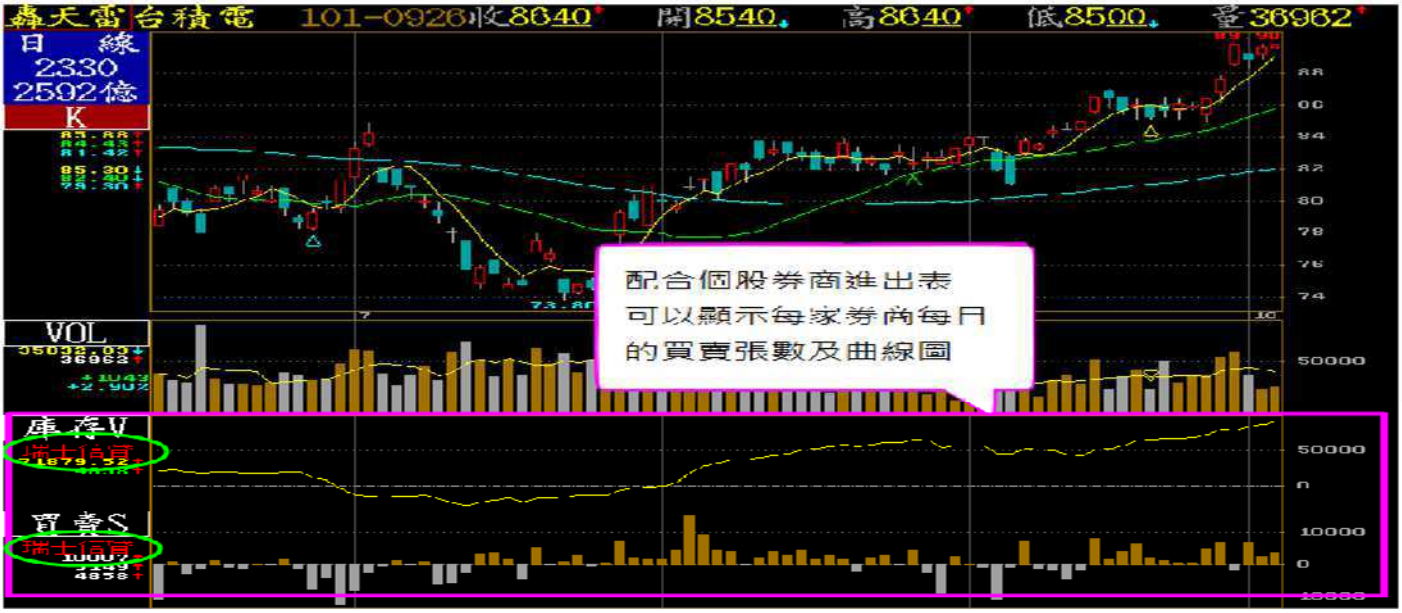

以比例過濾 2.00%　主力選股排行表　101-1001 至 101-1002

	股名	買超	賣超	庫存	鎖定率(%)		股名	買超	賣超	庫存	鎖定率(%)
1	勝	[illegible]	[illegible]	[illegible]	[illegible]	4	奇美電	10306	20302	-9996	-0.21
2	泰	[illegible]	[illegible]	[illegible]	[illegible]	3	台新金	14090	20161	-6071	-0.14
3	友	[illegible]	[illegible]	[illegible]	[illegible]	2	聯電	25974	31982	-6008	-0.07
4	鴻	[illegible]	[illegible]	[illegible]	[illegible]	1	開發金	8644	13858	-5214	-0.07
5	大聯	[illegible]	[illegible]	[illegible]	[illegible]	0	仁寶	18582	22828	-4246	-0.14
6	華	[illegible]	[illegible]	[illegible]	[illegible]	9	日月光	11411	14521	4141	0.19
7	裕	[illegible]	[illegible]	[illegible]	[illegible]	8	中鋼	8062	10892	-2830	-0.03
8	巨	[illegible]	[illegible]	[illegible]	[illegible]	7	兆豐金	10470	13288	-2818	-0.04
9	元大金	[illegible]	[illegible]	[illegible]	[illegible]	6	錸德	5349	8137	-2788	-0.15
10	官田鋼	2816	1690	1126	0.48	875	F-TPK	1584	4228	-2644	-1.61
11	永豐金	6574	5479	1095	0.02	874	大同	7019	10056	2237	0.14
12	台中銀	7688	6601	1087	0.07	873	第一金	5639	7766	-2127	-0.04
13	彩晶	5637	4570	1067	0.03	872	華碩	1970	4056	-2086	-0.49
14	康舒	3970	2903	1067	0.30	871	新光金	5275	7274	1999	0.03
15	宏全	1836	854	982	0.54	870	中信金	24018	25974	-1956	-0.03
16	廣達	5120	4166	954	0.04	869	合庫金	11499	13273	-1774	-0.04
17	國泰金	4621	3670	951	0.01	868	可成	3791	5550	-1759	-0.33
18	宏達電	1742	797	945	0.16	867	聯發科	6602	8148	-1546	-0.19
19	華邦電	[illegible]	[illegible]	[illegible]	[illegible]	866	旺宏	[illegible]	4412	1412	0.16
20	日月光	2979	2182	797	0.16	865	中石化	2884	4249	-1365	-0.10
21	榮運	6640	5924	716	0.10	864	晶電	1326	2560	-1234	-0.21
22	資通深	5202	4502	700	0.11	863	智原	1012	2220	1210	0.44
23	美律	3785	3116	669	0.61	862	台達電	6322	7468	-1146	-0.07
24	中華	3180	2513	667	0.07	861	南亞	4786	5834	-1048	-0.02
25	台塑	3163	2538	625	0.12	860	千山禽	7076	8122	-1046	-0.03
26	欣興	3046	2447	599	0.06	859	嘉聯益	1967	2916	-949	-0.42
27	台精電	46388	45799	589	0.00	858	和碩	[illegible]	4174	1011	0.16
28	勁永	2790	2205	585	0.38	857	康那香	1597	2383	-786	-0.57
29	農林	2656	2086	570	0.13	856	東森	2162	2938	-776	-0.08
30	泰山	2750	2180	570	0.24	855	彰銀	3342	4102	-760	-0.02
31	大眾銀	4129	3584	545	0.04	854	神隆	1790	2544	-754	-0.17

以個股成交量的2%取樣
顯示主力大戶買賣狀況
比例過濾條件可更改成張數、名次

以比例過濾 2.00%　主力選股排行表　101-1001 至 101-1002

	股名	買超	買均	賣超	賣均	庫存	庫存成本	庫存金額	鎖定率(%)	股本(億)	股數	幣別
1	勝華	8239	1551	3684	1552	4555	1542	70577	0.39	184.78	1000	TWD
2	泰豐	5681	2313	3624	1466	2057	3806	78297	0.78	40.32	1000	TWD
3	友達	24809	1039	22818	624	1991	5226	104054	0.03	882.70	1000	TWD
4	鴻海	12216	9125	10247	11726	1969	11250	217011	0.10	1101.59	10000	TWD
5	大聯大	9252	3721	7671	3989	1581	2123	38300	0.14	165.57	1000	TWD
6	華通	4586	1340	3240	926	1346	2230	30090	0.16	119.18	1000	TWD
7	裕隆	3874	5295	2547	5925	1327	4085	54203	0.12	157.29	1000	TWD
8	巨騰	2638	1219	1350	1148	1288	929	12615	1.15	16.00	1000	TWD
9	元大金	14510	1530	13309	1201	1105	5222	61999	0.02	1001.62	1000	TWD
10	官田鋼	2816	749	1690	750	[illegible]	[illegible]	[illegible]	[illegible]	38.81	1000	TWD
11	永豐金	6574	1222	5479	1086	[illegible]	[illegible]	[illegible]	[illegible]	754.23	1000	TWD
12	台中銀	7600	1005	6601	635	[illegible]	[illegible]	[illegible]	[illegible]	231.07	1000	TWD
13	彩晶	5637	280	4570	280	[illegible]	[illegible]	[illegible]	[illegible]	292.92	1000	TWD
14	康舒	3970	2016	2903	2172	[illegible]	[illegible]	[illegible]	[illegible]	51.22	1000	TWD
15	宏全	1836	6523	854	6533	982	6514	63966	0.54	25.98	1000	TWD
16	廣達	5120	7782	4166	7792	954	7765	74073	0.04	384.56	1000	TWD
17	國泰金	4621	9142	3670	9113	951	6322	60646	0.01	1006.54	1000	TWD
18	宏達電	1742	28697	797	28740	945	28661	270815	0.16	85.21	1000	TWD
19	華邦電	3946	432	3108	431	838	430	3627	0.03	368.34	1000	TWD
20	日月光	2979	2098	2182	2100	797	2090	16659	0.16	80.66	1000	TWD
21	榮運	6640	1625	5924	1954	716	-1194	-7903	0.10	106.71	1000	TWD
22	資通深	5202	1394	4502	1330	700	1329	9372	0.11	149.96	1000	台幣
23	美律	3785	4795	3116	4762	669	4781	31984	0.61	16.58	1000	TWD
24	中華	3180	2844	2513	2845	667	2840	18942	0.07	138.41	1000	TWD
25	台塑	3163	1248	2538	1220	625	1123	7015	0.12	70.64	10000	TWD
26	欣興	3046	3502	2447	3507	599	3480	20843	0.06	153.86	1000	TWD
27	台精電	46388	8862	45799	8723	589	19495	114827	0.00	2592.06	1000	TWD
28	勁永	2790	1340	2205	1339	585	1344	7862	0.38	22.25	1000	TWD
29	農林	2656	1662	2086	1659	570	1625	9548	0.13	61.64	1000	TWD
30	泰山	2750	1710	2180	1712	570	1702	9700	0.24	35.30	1000	TWD
31	大眾銀	4129	1015	3584	989	545	1198	6472	0.04	224.78	1000	TWD

可以查詢區間買賣成本

自營商　券商選股排行表　101-1001 至 101-1002

	股名	買張	賣張	差額	鎖定率(%)		股名	買張	賣張	差額	鎖定率(%)
1	台灣	[illegible]	[illegible]	[illegible]	[illegible]	884	友達	1535	4256	-2721	-0.04
2	台	[illegible]	[illegible]	[illegible]	[illegible]	883	資通深	3966	6658	-2693	-0.40
3	長	[illegible]	[illegible]	[illegible]	[illegible]	882	中信金	530	2977	-2447	-0.03
4	萬	[illegible]	[illegible]	[illegible]	[illegible]	881	開發金	402	2017	2424	0.03
5	華	[illegible]	65	[illegible]	[illegible]	880	合庫金	228	2584	-2356	-0.05
6	中	1054	46	1008	0.05	879	台精電	264	1901	-1637	-0.01
7	旺宏	1555	693	862	0.04	878	臺企銀	252	1791	-1539	-0.05
8	中上	1557	703	854	0.08	877	奇美電	66	1543	-1477	-0.03
9	和碩	[illegible]	[illegible]	[illegible]	[illegible]	876	台中銀	2051	1627	1424	0.19
10	榮運	1076	382	694	0.09	875	建創	80	1001	-921	-0.06
11	昌泰	571	0	571	0.21	874	勝華	980	1893	-913	-0.08
12	可成	712	204	508	0.10	873	新光金	609	1446	-837	-0.01
13	佳格	578	75	503	0.15	872	泰豐	1	808	-807	-0.30
14	台泥	876	432	443	0.02	871	日月光	549	1200	651	0.02
15	胡格	424	4	420	0.17	870	聯電	255	895	-640	-0.01
16	嘉聯益	619	254	365	0.16	869	南港	424	1062	-638	-0.13
17	裕隆	667	299	364	0.03	868	國泰金	862	1476	614	0.01
18	第一金	856	516	339	0.01	867	兆豐金	1037	1621	-584	-0.01
19	建大	323	17	306	0.06	866	華南金	279	796	-517	-0.01
20	潤泰新	551	260	291	0.04	865	同欣電	74	551	-477	-0.42
21	宏達電	655	373	281	0.05	864	中鋼	532	973	-441	-0.00
22	太了	[illegible]	[illegible]	[illegible]	[illegible]	863	元大金	1406	1004	421	0.11
23	F-南生	325	51	274	0.28	862	華通	469	834	-365	-0.04
24	三商行	297	41	256	0.06	861	大同	33	371	-338	-0.02
25	統一實	305	53	252	0.02	860	鴻準	352	664	-312	-0.04
26	遠東新	682	445	236	0.01	859	高股息	13	314	-301	-0.61
27	泰金	[illegible]	21	[illegible]	[illegible]	858	長虹	50	314	264	0.15
28	FH富深	849	617	232	0.00	857	京元電	29	278	-249	-0.03
29	豐臺灣	673	441	232	0.00	856	景碩	72	298	-226	-0.07
30	華碩	333	113	220	0.05	855	FB上証	758	978	-220	0.00
31	台隆	350	136	214	0.04	854	國建	141	359	-218	-0.02

自營商區間買賣股票明細

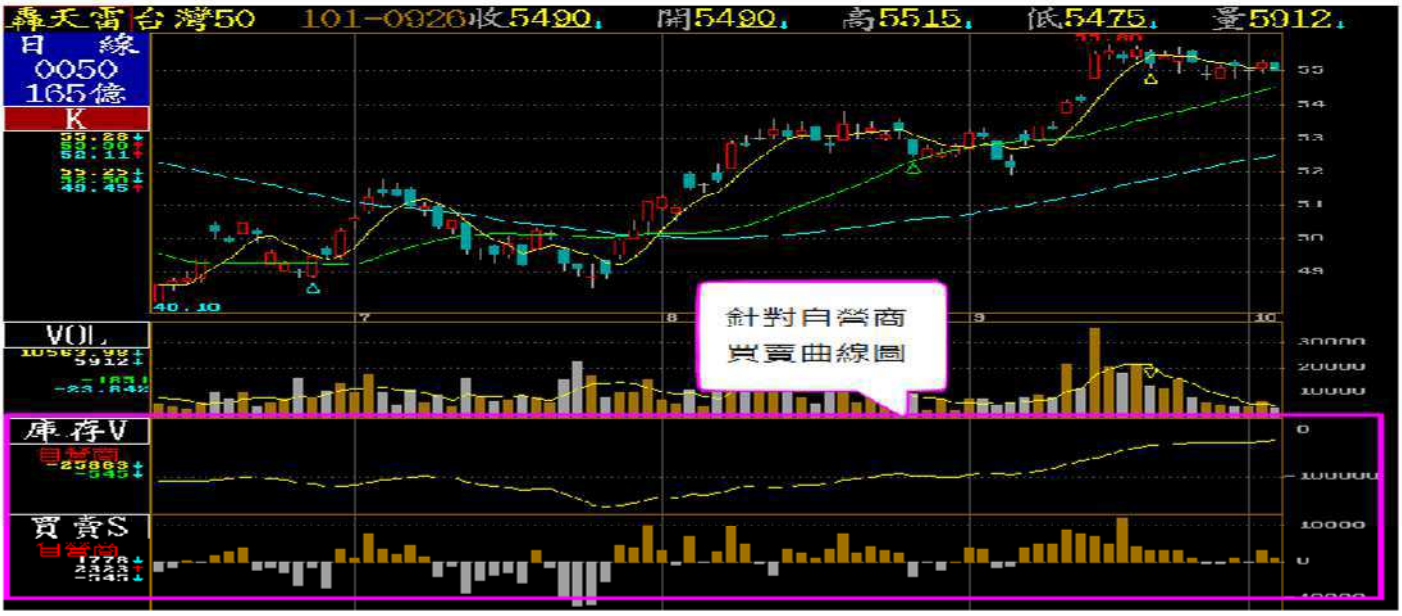
轟天雷 台灣50 101-0926收5490, 開5490, 高5515, 低5475, 量5912,
日 線
0050
165億
K
VOL
庫存V
買賣S
針對自營商
買賣曲線圖

台灣摩根
券商選股排行表
101-1001 至 101-1002
針對某　家券商
查詢區間買賣個股明細

轟天雷
自 定 券 商
OVR
港麥格理
港商里昂
港商蘇皇
美林
台灣摩根
美商高盛
瑞士信貸
德意志
港商野村
港商法興
花旗環球
瑞銀
摩根大通
法銀巴黎
上海匯豐
A 自定一
B 自定二
C 自定三
D 自定四
E 自定五
F 自定六
G 自定七
H 自定八
I 自定九
J 自定十
可將多家券商合併成一家自訂券商
方使查詢整體買賣情況
1360 港麥格理
1380 港商里昂
1400 港商蘇皇
1440 美林
1470 台灣摩根
1480 美商高盛
1520 瑞士信貸
1530 德意志
1560 港商野村
1570 港商法興
1590 花旗環球
1650 瑞銀
2180 亞東
5050 大展

轟天雷台積電 101-1004收9060 開8990 高9060 低8950 量36462
日 線
2330
2592億
K
VOL
買賣S
庫存V
針對2%比例採樣
計算主力進出庫存

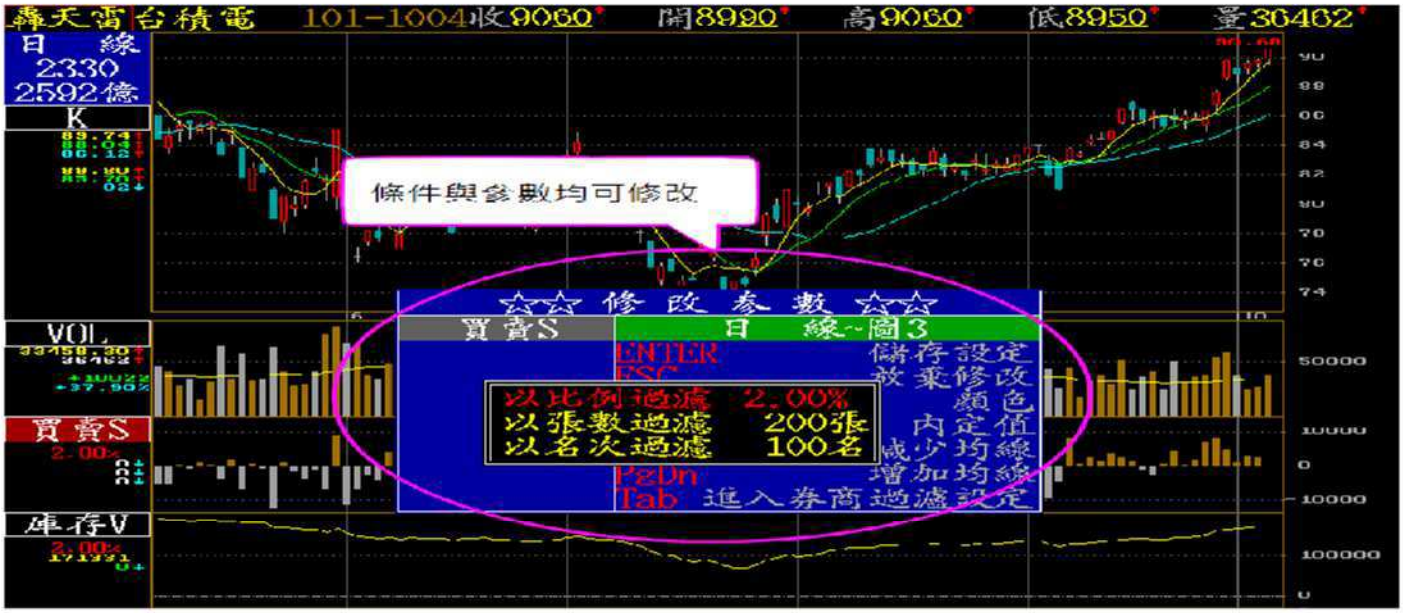
轟天雷台積電 101-1004收9060 開8990 高9060 低8950 量36462
日 線
2330
2592億
K
VOL
買賣S
庫存V
條件與參數均可修改
☆☆ 修 改 參 數 ☆☆
買賣S
日 線--圖3
ENTER 儲存設定
ESC 放棄修改
顏色
內定值
減少均線
增加均線
以比例過濾 2.00%
以張數過濾 200張
以名次過濾 100名
PgDn
Tab 進入券商過濾設定

【券商分點進】

SYSTEX
台積電(2330)券商進出表
資料時間：2012/10/03-2012/10/03
輸入股票代碼：
起始日：
結束日：
GO!
個股券商買賣超
券商買賣超個股
分公司買賣超
歷史買賣明細
排名 買超券商 買進張數 賣出張數 買超張數 買超佔比
1 花旗環球 6509 2286 4223 12.96
2 瑞士信貸 4818 1097 3721 11.42
3 星洲瑞銀 2722 420 2302 7.06
4 摩根大通 1690 370 1320 4.05
5 港商麥格理 2317 1294 1023 3.14
6 法銀巴黎證 797 32 765 2.35
7 台灣巴克萊 1159 481 678 2.08
8 港商德意志 1597 979 618 1.90
9 富邦太安
10 凱基台北
11 宏遠
12 元富虎尾
13 康和台北 50 1 49 0.15
14 日盛永康 52 4 48 0.15
15 永豐金 160 113 47 0.14
16 第一金高雄 50 10 40 0.12
17 永昌亦旋 33 0 33 0.10
18 元大古亭 30 0 30 0.09
19 大華板橋 26 2 24 0.07
20 統一中壢 20 0 20 0.06
合計買超 16120 49.46%
排名 賣超券商 賣進張數 賣出張數 賣超張數 賣超佔比
1 美林證券 17.30
2 元大總公司 3.22
3 美商高盛亞 2.73
4 港商里昂 73 757 684 2.10
5 香銀證券 3 511 508 1.56
6 合庫 1 502 501 1.54
7 元富 15 506 491 1.51
8 摩根士丹利 130 563 433 1.33
9 群益 3 404 401 1.23
10 日盛台北 0 250 250 0.77
11 盛台南 2 207 205 0.63
12 大信義 0 203 203 0.62
13 上海商銀 62 182 120 0.37
14 元大忠孝 3 118 115 0.35
15 中國信託證 1 102 101 0.31
16 統一天
17 凱基虎
18 國泰綜 50 0.18
19 永豐金桃園 0 51 51 0.16
20 永豐金南京 14 65 51 0.16
合計賣超 11924 36.59%
顯示完整買賣超券商
可設定日期區間
針對每一家券商分公司做買賣顯示
可顯示更完整買賣券商

日期	買進張數	賣出張數	買賣超張數	成交均價	收盤價	漲跌	成交張數
		18	-115	89.55	89.8	0.2	32589
		4	-2	89.48	89.6	0.7	35734
2012/10/01	12	10	2	88.55	88.9	-0.9	38173
2012/09/28	56	34	22	89.03	89.8	2.2	70929
2012/09/27	9	34	-25	87.1	87.6	1.2	55641
2012/09/26	2	6	-4	85.88	86.4	0.5	36962
2012/09/25	1	0	1	85.8	85.9	-0.2	35919
2012/09/24	3	12	-9	85.72	86.1	0.4	30360
2012/09/21	55	21	34	86.09	85.7	0.4	51084
2012/09/20	0	0	0	85.3	85.3	-0.7	26839
2012/09/19	5	4	1	85.54	86	0.3	43594
2012/09/18	2	7	-5	86.06	85.7	-0.8	35898
2012/09/17	3	7	-4	86.37	86.5	0	26567
2012/09/14	6	75	-69	86.14	86.5	1.5	52174
2012/09/13	1	30	-29	84.63	85	0.5	29680
2012/09/12	4	6	-2	84.63	84.5	0.1	37513
2012/09/11	16	38	-22	84.43	84.4	0.9	31624
2012/09/10	5	0	5	83.26	83.5	-0.3	23048
2012/09/07	0	79	-79	83.26	83.8	2.7	44499
2012/09/06	55	1	54	81.61	81.1	-0.9	25873
2012/09/05	40	1	39	82.13	82	-2	43302

價格	買進張數	賣出張數	買賣超張數
89.40	0	35	-35
89.50	1	3	-2
89.60	2	75	-73
89.70	0	1	-1
89.80	0	4	-4

排名	股票名稱	買張	賣張	買超
			0	517
			3	451
		302	1	301
4	華航(2610)	325	46	279
5	東元(1504)	245	0	245
6	鴻準(2354)	301	90	211
7	兆豐金(2886)	115	0	115
8	東聯(1710)	94	0	94
9	智原(3035)	127	36	91
10	台聚(1304)	91	0	91
11	華銀12(053653)	90	0	90
12	永建(2409)	152	79	73
13	中壽(2823)	72	0	72
14	臺企銀(2834)	107	40	67
15	仁寶(2324)	61	0	61
16	建興電(8008)	61	0	61
17	台灣大(3045)	56	0	56
18	大同(2371)	57	3	54
19	開發金(2883)	79	32	47
20	中石化(1314)	52	8	44

排名	股票名稱	賣張	買張	賣超
1	寶瀚深(0061)	4	2002	1998
2	HTC光(2311)	38	2004	1966
3	國泰金(2882)	257	1000	743
4	元大金(2885)	18	602	584
5	台積電(2330)	3	511	508
6	光寶科(2301)	6	514	508
7	欣興(3037)	0	500	500
8	長榮(2603)	111	574	463
9	南亞(2408)	2	447	445
10	中華電(2412)	14	360	346
11	聲寶(1604)	0	300	300
12	正隆(1904)	0	223	223
13	鴻海(2317)	97	306	209
14	台達電(2308)	0	200	200
15	國建(2501)	1	190	189
16	中鋼(2002)	14	157	143
17	東鋼(2006)	0	140	140
18	長榮航(2618)	13	128	115
19	泰碩(2458)	2	105	103
20	台中銀(2812)	5	100	95

SYSTEX
統一(9907)分公司買賣超排行
資料時間：2012/10/03-2012/10/03
輸入股票代碼：9907 起始日：2012/10/03 結束日：2012/10/03 GO!
個股券商買賣超
券商買賣超個股
分公司買賣超
歷史買賣明細
排名 買超分公司 買進張數 賣出張數 買超張數 買超佔比
1 臺銀證券S 517 0 517 0.90
2 臺銀中台中S 3 0 3 0.06
3 臺銀金山S 1 0 1 0.02
4 臺銀信安S 1 0 1 0.02
5 臺銀鳳山S 1 0 1 0.02
6 臺銀新竹S 1 0 1 0.02
排名 賣超分公司 買進張數 賣出張數 賣超張數 賣超佔比
1 臺銀民權S 7 190 183 3.51
2 臺銀安平S 2 3 1 0.02
對個股在某一家券商的
分點買賣情況

SYSTEX
臺銀證券 對 統一(9907) 交易明細表
輸入股票代碼：9907 GO!
個股券商買賣超
券商買賣超個股
分公司買賣超
歷史買賣明細
日期 買進張數 賣出張數 買賣超張數 成交均價 收盤價 漲跌 成交張數
2012/10/03 517 17.35 0.25 5221
2012/10/02 241 17.6 0.5 14797
2012/10/01 0 17.1 0.05 2136
2012/09/28 0 0 0 0 17.05 0.05 1800
2012/09/27 272 10 262 17.18 17.1 0.2 2906
2012/09/26 0 0 0 0 16.9 0.1 1863
2012/09/25 0 0 0 0 17 0.1 1706
2012/09/24 2 0 2 17.05 17.1 0.1 2841
2012/09/21 10 0 10 17.2 17.2 0 5707
2012/09/20 9 23 14 17.14 17.2 0.35 4588
2012/09/19 10 0 10 16.7 16.85 0 2955
2012/09/18 0 0 0 0 16.85 -0.2 2372
2012/09/17 10 3 7 17.08 17.05 0.05 2701
2012/09/14 204 2 202 16.95 17 0.1 5883
2012/09/13 11 3 8 17.05 16.9 -0.1 3209
2012/09/12 0 0 0 0 17 0.25 2905
2012/09/11 0 0 0 0 16.75 0.3 2115
2012/09/10 0 0 0 0 16.45 -0.15 3362
2012/09/07 0 0 0 0 16.6 0.05 1513
2012/09/06 0 2 -2 16.75 16.55 0.05 1612
2012/09/05 100 0 100 16.55 16.5 -0.1 2430
2012/09/04 0 250 -250 16.64 16.6 -0.15 1983
個股在券商分公司歷史買賣明細

十三、外資分析

外資分析表　101-1001 至 101-1002

點選日期可選單日或區間日期

點選標題可排序

	股名	外資尚可投資率	外資尚可投資張數	外資持有張數	外資持股率	外資增	法令	日
1	F-大洋	13.58%	27436	174565	86.42%			
2	F-台南	15.21%	10088					
3	F-龍燈	20.51%	24658			-15	100.00%	1
4	F-臻鼎	20.86%	146726			-753	100.00%	1
5	F-亞德	22.55%	33827	116173	77.45%	338	100.00%	1
6	台積電	22.71%	5886928	20033782	77.29%	14695	100.00%	1
7	F-科納	23.29%	10477	34505	76.71%	-11	100.00%	1
8	F-康聯	24.58%	17207	52793	75.42%	-151	100.00%	1
9	台達電	26.06%	627652	1779277	73.87%	845	99.92%	1
10	F-福貞	27.89%	21276	54999	72.11%	2	100.00%	1
11	萬泰銀	30.18%	489936	1133528	69.82%	73	100.00%	1
12	F-百和	31.22%	71601	157717	68.78%	5	100.00%	1
13	F-再生	32.14%	51040	107752	67.86%	-500	100.00%	1
14	盛餘	33.26%	106838	214342	66.74%	4	100.00%	1
15	日月光	34.19%	2595543	4993911	65.78%	-1186	99.97%	1
16	中鼎	38.50%	276472	441681	61.50%	424	100.00%	1
17	F-美食	38.65%	54540	86580	61.35%	95	100.00%	1
18	富邦	39.46%	197288	302712	60.54%	0	100.00%	1

外資發行張數：202000　　C F1：與日前異動原因說明

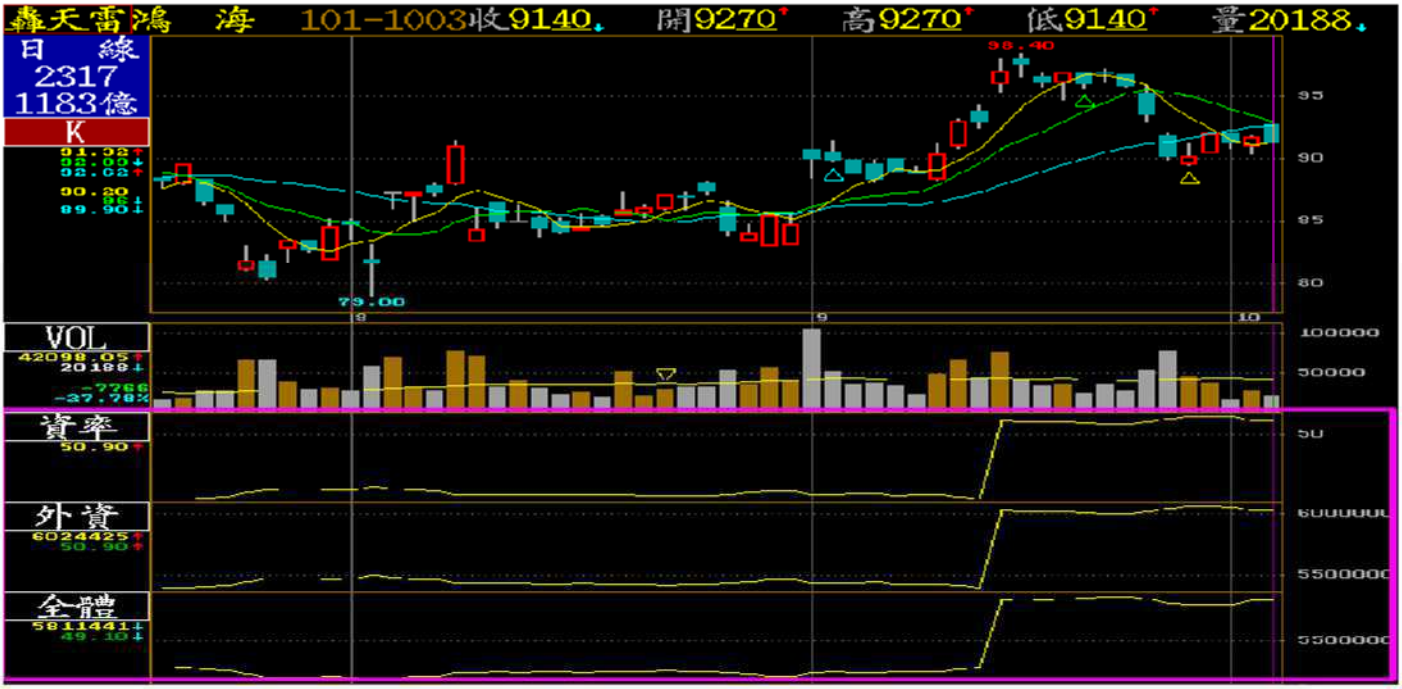

【畫面說明】

1.在轟天雷主畫面中，按 C 鍵外資分析，待選定後按 Enter 鍵，出現起始與終止日期的選擇，待確認後開始計算，計算結果如上圖所示。

2.可按⇨、⇦鍵移動上方欄位藍色游標，確認後按空白鍵則可依照所按之欄位排序。

3.可依橫線游標選定股票，按 Enter 鍵，擇出現該股之日線技術分析，離開按 Esc 鍵。

十四、集保庫存

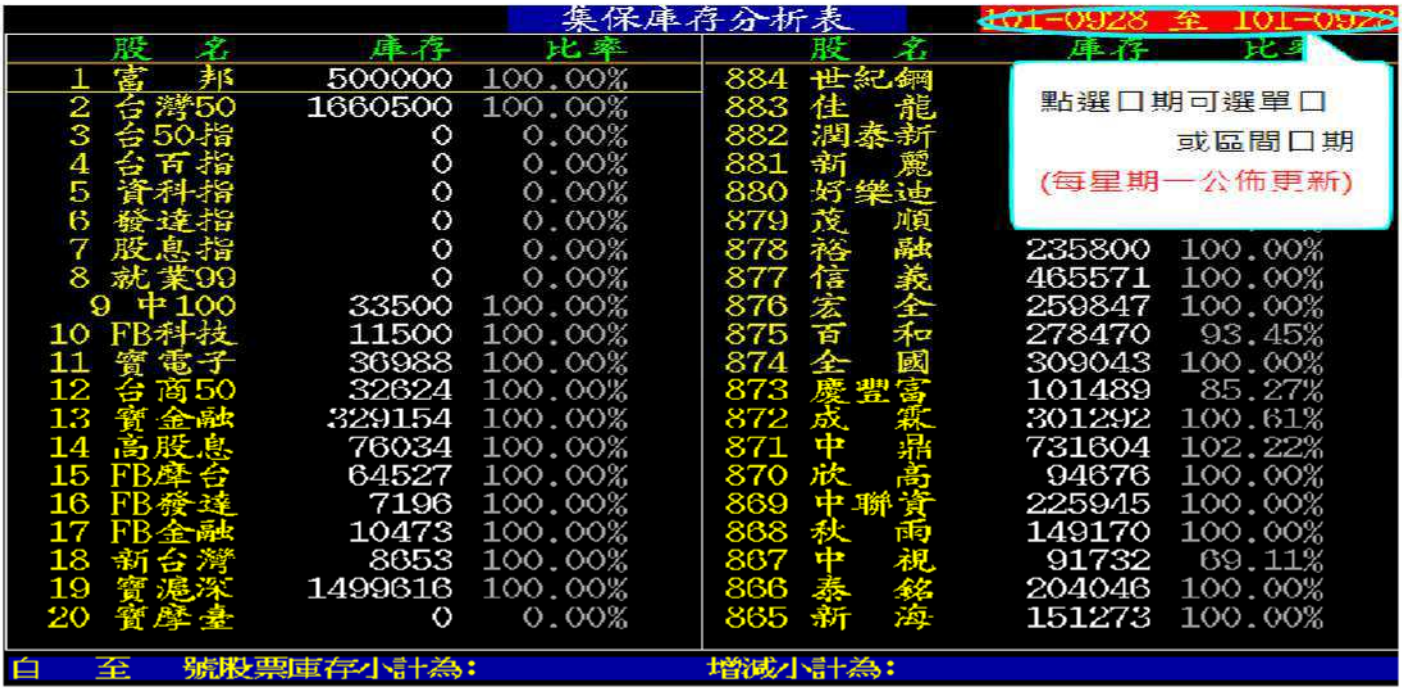

集保庫存分析表　101-0928 至 101-0928

	股名	庫存	比率		股名	庫存	比率
1	富邦	500000	100.00%	884	世紀鋼		
2	台灣50	1660500	100.00%	883	佳龍		
3	台50指	0	0.00%	882	潤泰新		
4	台百指	0	0.00%	881	新麗		
5	資科指	0	0.00%	880	好樂迪		
6	發達指	0	0.00%	879	茂順		
7	股息指	0	0.00%	878	裕融	235800	100.00%
8	就業99	0	0.00%	877	信義	465571	100.00%
9	中100	33500	100.00%	876	宏全	259847	100.00%
10	FB科技	11500	100.00%	875	百和	278470	93.45%
11	寶電子	36988	100.00%	874	全國	309043	100.00%
12	台商50	32624	100.00%	873	慶豐富	101489	85.27%
13	寶金融	329154	100.00%	872	成霖	301292	100.61%
14	高股息	76034	100.00%	871	中鼎	731604	102.22%
15	FB摩台	64527	100.00%	870	欣高	94676	100.00%
16	FB發達	7196	100.00%	869	中聯資	225945	100.00%
17	FB金融	10473	100.00%	868	秋雨	149170	100.00%
18	新台灣	8653	100.00%	867	中視	91732	69.11%
19	寶滬深	1499616	100.00%	866	泰銘	204046	100.00%
20	寶摩臺	0	0.00%	865	新海	151273	100.00%

點選口期可選單口
或區間口期
(每星期一公佈更新)

白　至　號股票庫存小計為：　增減小計為：

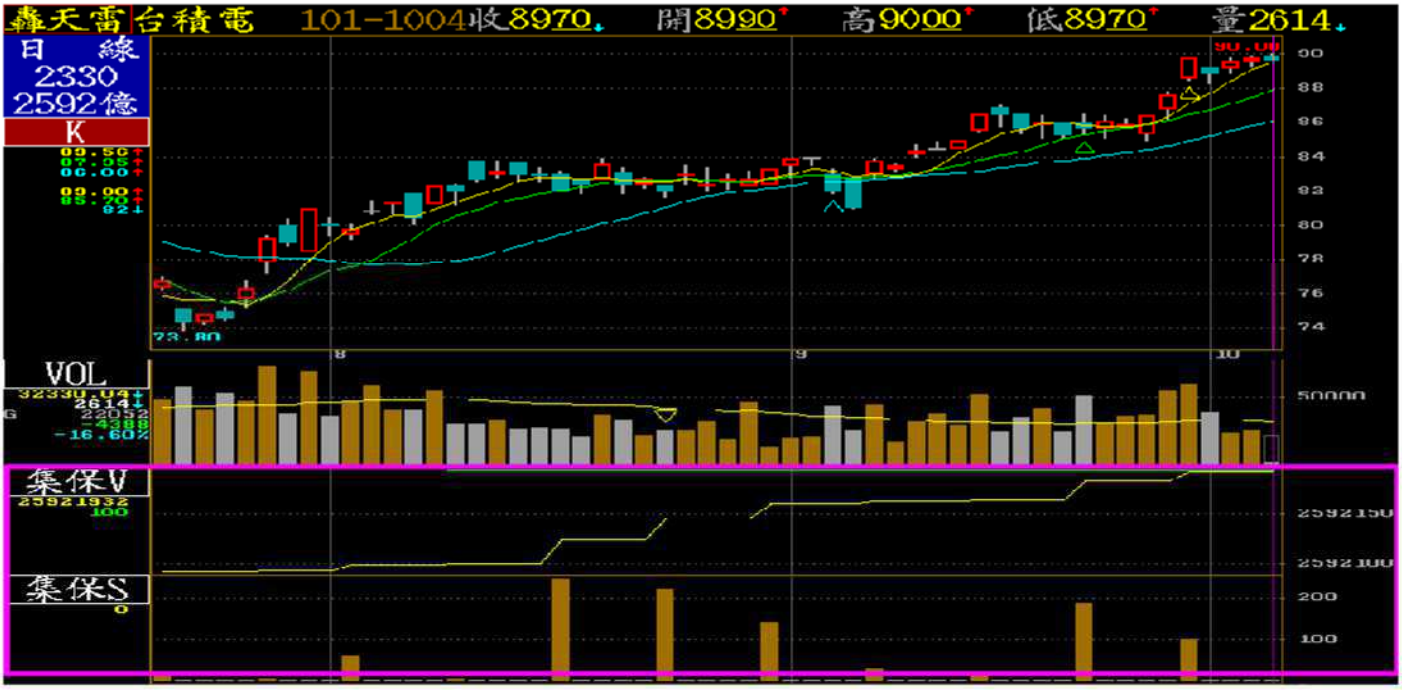

【畫面說明】

1.在轟天雷主畫面中，按 C 鍵進入外資分析，在按 C 鍵進入集保庫存，待選定後按 Enter 鍵，出現起始與終止日期的選擇，待確認後開始計算，計算結果如上圖所示。

2. 按 Tab 鍵可以切換全畫面與半畫面顯示、按 Ctrl + ⇨、⇦鍵移動上方欄位藍色游標，確認後按空白鍵則可依照所按之欄位排序。

3.可依橫線游標選定股票，按 Enter 鍵，擇出現該股之日線技術分析，離開按 Esc 鍵。

十五、三大法人

外資分析表　101-1001 至 101-1002

點選日期可選單日或區間日期

點選標題可排序

	股名	外資尚可投資率	外資尚可投資張數	外資持有張數	外資持股率	外資增	法令	日
1	F-大洋	13.58%	27436	174565	86.12%			
2	F-台南	15.21%	10088					
3	F-龍燈	20.51%	24658			-15	100.00%	1
4	F-臻鼎	20.86%	146726			-753	100.00%	1
5	F-亞德	22.55%	33827	116173	77.45%	338	100.00%	1
6	台積電	22.71%	5886928	20033782	77.29%	14695	100.00%	1
7	F-科納	23.29%	10477	34505	76.71%	-11	100.00%	1
8	F-康聯	24.58%	17207	52793	75.42%	-151	100.00%	1
9	台達電	26.06%	627652	1779277	73.87%	845	99.92%	1
10	F-福貞	27.89%	21276	54999	72.11%	2	100.00%	1
11	萬泰銀	30.18%	489936	1133528	69.82%	73	100.00%	1
12	F-百和	31.22%	71601	157717	68.78%	5	100.00%	1
13	F-再生	32.14%	51040	107752	67.86%	-500	100.00%	1
14	盛餘	33.26%	106838	214342	66.74%	4	100.00%	1
15	日月光	34.19%	2595543	4993911	65.78%	-1186	99.97%	1
16	中鼎	38.50%	276472	441681	61.50%	424	100.00%	1
17	F-美食	38.65%	54540	86580	61.35%	95	100.00%	1
18	富邦	39.46%	197288	302712	60.54%	0	100.00%	1

外資發行張數：202000　　C F1：與日前異動原因說明

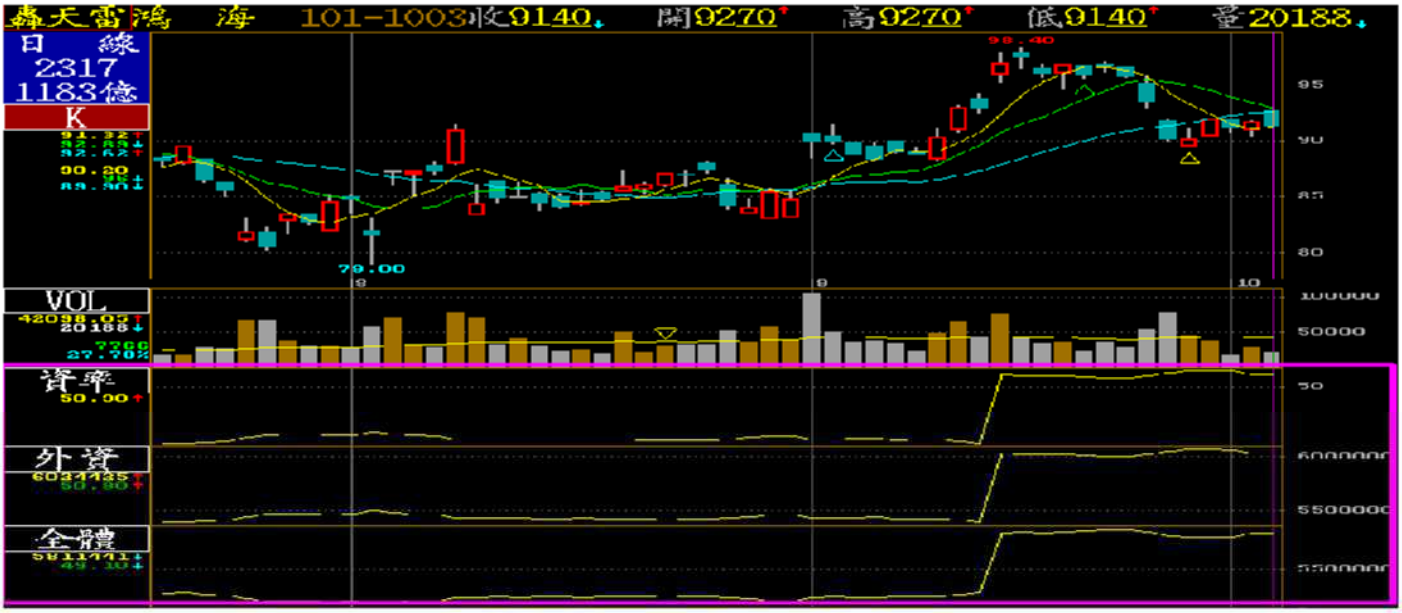

三大法人分析表　101-1001 至 101-1002

點選日期可選單日或區間日期

點選標題可排序

	股名	投信買賣超	自營商買賣超	法人買賣超	外資買
1	台積電	-386	-1637	2672	1
2	友達	2229		589	1
3	元大金	929		161	1
4	大聯大	-332		284	6527
5	長榮航	503	1903	5348	2942
6	光寶科	516	-24	4660	4168
7	中石化	1	208	4333	4124
8	彰銀	0	163	4158	3995
9	巨騰	3863	200	3723	-340
10	大眾銀	0	-44	3721	3765
11	台灣50	160	2991	3683	532
12	鍊德	0	-16	3659	3675
13	中華電	-50	76	3650	3624
14	國泰金	-44	-615	3591	4250
15	榮運	228	694	3452	2530
16	美律	3382	-43	3340	1
17	華航	124	1204	3248	1920
18	第一金	-193	340	2837	2690
19	寶成	-199	93	2814	2920

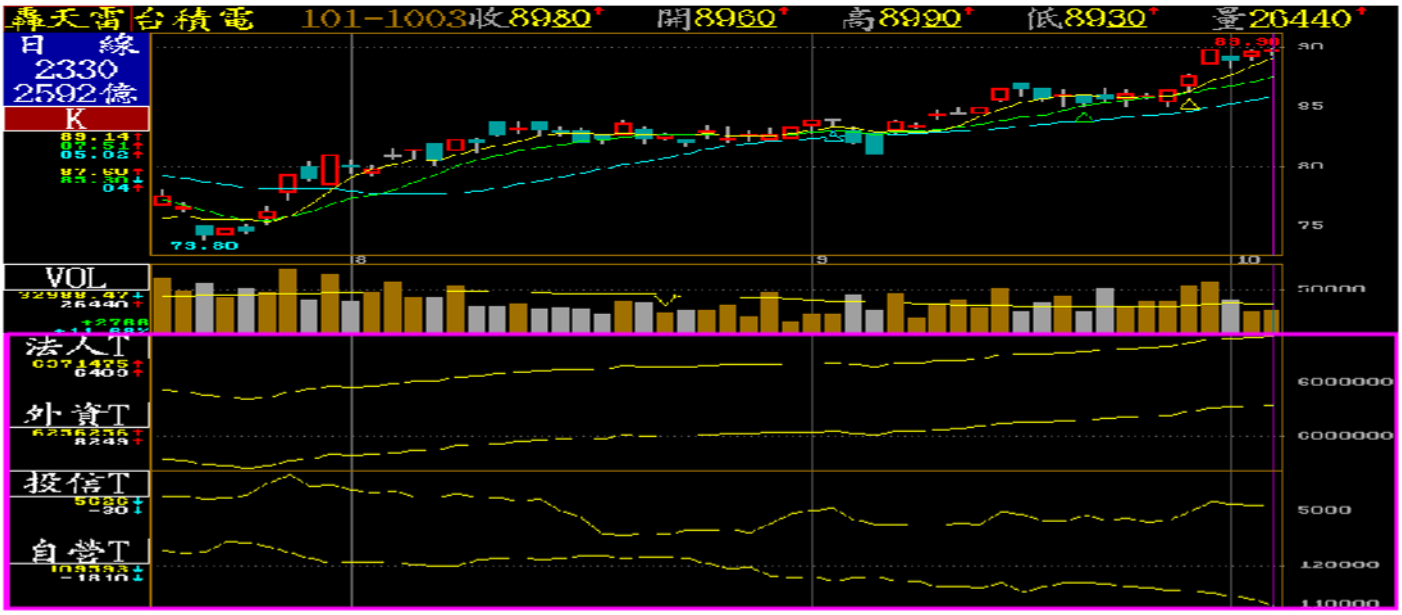

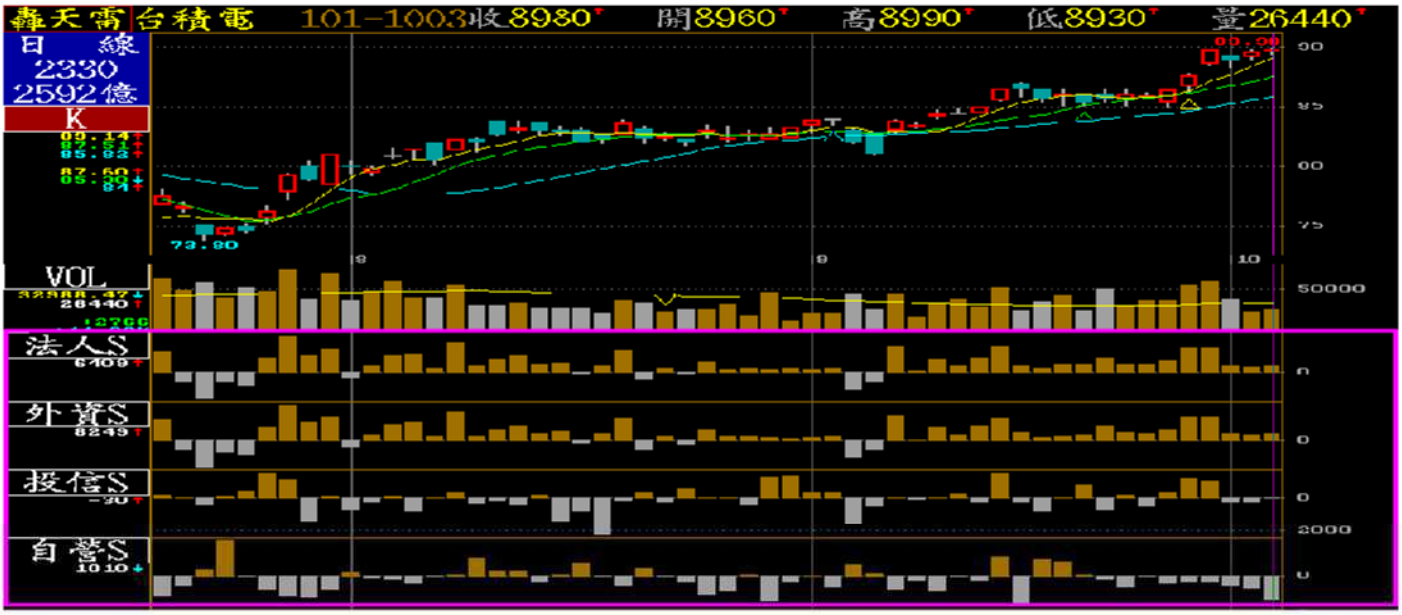

【畫面說明】

1.在轟天雷主畫面中，按 J 鍵進入三大法人，待選定後按 Enter 鍵，出現起始與終止日期的選擇，待確認後開始計算，計算結果如上圖所示。

2.按⇨、⇦鍵移動上方欄位藍色游標，確認後按空白鍵則可依照所按之欄位排序。

3.可依橫線游標選定股票，按 Enter 鍵，擇出現該股之日線技術分析，離開按 Esc 鍵。

【期貨&選擇權大額交易人未沖銷部位】

期貨商品　大額交易人未沖銷部位表　101-1002

契約名稱	月份	買方 前五大法人(特定法人) 部位數	買方 前五大法人(特定法人) 百分比	買方 前十大法人(特定法人) 部位數	買方 前十大法人(特定法人) 百分比	賣方 前五大法人(特定法人) 部位數	賣方 前五大法人(特定法人) 百分比	賣方 前十大法人(特定法人) 部位數	賣方 前十大法人(特定法人) 百分比	全市場未沖銷
台指期	近月	19035	30.2%	30654	48.7%	17955	28.5%	25610	40.7%	
	(特定)	19035	30.2%	27135	43.1%	15698	24.9%	21873	34.7%	62971
	全部	21888	30.6%	33866	47.3%	18859	26.3%	26961	37.6%	
	(特定)	21888	30.6%	31593	44.1%	16602	23.2%	21889	30.6%	71632
電子期	近月	1218	43.3%	1656	58.8%	1223	43.5%	1556	55.3%	
	(特定)	437	15.5%	778	27.6%	1098	39.0%	1282	45.6%	2814
	全部	1225	42.7%	1674	58.3%	1223	42.6%	1556	54.2%	
	(特定)	437	15.2%	789	27.5%	1098	38.2%	1282	44.6%	2872
金融期	近月	1401	28.9%	1895	39.0%	3619	74.6%	4184	86.2%	
	(特定)	277	5.7%	571	11.8%	3322	68.4%	3785	78.0%	4854
	全部	1406	28.3%	1900	38.2%	3623	72.9%	4246	85.4%	
	(特定)	277	5.6%	571	11.5%	3324	66.9%	3833	77.1%	4969
50指期	近月	1	100.0%	1	100.0%	1	100.0%	1	100.0%	
	(特定)	0	0.0%	0	0.0%	0	0.0%	0	0.0%	1
	全部	1	100.0%	1	100.0%	1	100.0%	1	100.0%	
	(特定)	0	0.0%	0	0.0%	0	0.0%	0	0.0%	1
債十期	近月	0	0.0%	0	0.0%	0	0.0%	0	0.0%	
	(特定)	0	0.0%	0	0.0%	0	0.0%	0	0.0%	0
	全部	0	0.0%	0	0.0%	0	0.0%	0	0.0%	
	(特定)	0	0.0%	0	0.0%	0	0.0%	0	0.0%	0
利率期	近月	0	0.0%	0	0.0%	0	0.0%	0	0.0%	
	(特定)	0	0.0%	0	0.0%	0	0.0%	0	0.0%	0
	全部	1	100.0%	1	100.0%	1	100.0%	1	100.0%	
	(特定)	0	0.0%	0	0.0%	0	0.0%	0	0.0%	1
黃金期	近月	1	100.0%	1	100.0%	1	100.0%	1	100.0%	
	(特定)	0	0.0%	0	0.0%	1	100.0%	1	100.0%	1
	全部	5	100.0%	5	100.0%	5	100.0%	5	100.0%	
	(特定)	0	0.0%	0	0.0%	5	100.0%	5	100.0%	5
櫃買期	近月	105	93.8%	110	98.2%	83	74.1%	103	92.0%	
	(特定)	82	73.2%	82	73.2%	0	0.0%	0	0.0%	112
非金電	近月	452	82.9%	503	92.3%	437	80.2%	492	90.3%	
	(特定)	135	24.8%	167	30.6%	304	55.8%	304	55.8%	545
	全部	460	76.4%	527	87.5%	473	78.6%	537	89.2%	
	(特定)	135	22.4%	158	26.2%	332	55.1%	332	55.1%	602
黃NT期	近月	312	61.3%	364	71.5%	217	42.6%	277	54.4%	
	(特定)	110	21.6%	110	21.6%	0	0.0%	0	0.0%	509
	全部	341	54.0%	398	63.1%	272	43.1%	354	56.1%	
	(特定)	115	18.2%	115	18.2%	69	10.9%	69	10.9%	631
南亞期	近月	442	86.8%	502	98.6%	468	91.9%	499	98.0%	
	(特定)	86	16.9%	86	16.9%	81	15.9%	81	15.9%	509
	全部	492	81.3%	574	94.9%	553	91.4%	592	97.9%	
	(特定)	106	17.5%	106	17.5%	87	14.4%	87	14.4%	605

說明：
　特定法人是依據臺灣期貨交易所「法人機構申請避險帳戶從事期貨交易應行注意事項」第一點第二項規定，包括證券商(開戶身分碼H.h.)、外國機構投資人(開戶身分碼A.a.B.b.)、證券投資信託基金 (開戶身分碼F.e.G.g.) 、國家金融安定基金、公務人員退休撫卹基金、勞工退休基金、勞工保險基金、郵政儲金匯業局郵政資金 (以上開戶身分碼L.l.)、金融業 (開戶身分碼J.j.) 及保險機構 (開戶身分碼M.m.) 。

【畫面說明】

1.在轟天雷主畫面中，按 J 鍵進入三大法人，再選擇期貨交易或選擇權交易，待選定後按 Enter 鍵，出現日期的選擇，待確認後開始計算，計算結果如上圖所示。

2.按⇨、⇦鍵移動交易日期。

十六、籌碼排行榜

籌碼排行榜 101-1002 至 101-1002

	股 名	漲跌幅	總分	融資	融券	外資	投信
1	光寶科	1	5	1	1		
2	玉晶光	1	5	1	1		
3	福 懋	1	5	1	1		
4	矽 格	1	5	1	1		
5	正 新	1	5	1	1	1	1
6	豐 泰	1	5	1	1	1	1
7	基 泰	1	5	1	1	1	1
8	正 崴	1	5	1	1	1	1
9	聯 成	1	5	1	1	1	1
10	榮 運	1	5	1	1	1	1
11	巨 大	1	4	1	1	1	0
12	潤泰全	1	4	1	1	1	1
13	新光鋼	1	4	1	1	1	0
14	創 見	1	4	1	1	1	0
15	新 纖	1	4	1	1	1	0
16	台 化	1	4	1	0	1	1
17	中 環	1	4	1	1	1	0
18	F-晨星	1	4	1	1	1	0
19	聯發科	1	4	1	1	1	1
20	元大金	1	4	1	0	1	1

點選日期可選單日
或區間日期

【畫面說明】

1.在轟天雷主畫面中，按 M 鍵進入籌碼面排行榜，待選定後按 Enter 鍵，出現起始與終止日期的選擇，待確認後開始計算，計算結果如上圖所示。

2.按⇨、⇦鍵移動上方欄位藍色游標，確認後按空白鍵則可依照所按之欄位排序。

3.可依橫線游標選定股票，按 Enter 鍵，擇出現該股之日線技術分析，離開按 Esc 鍵。

十七、即時/盤後 智慧選股

【盤後智慧選股】

轟天雷提供廣度與深度二種層面，觀察選擇各種股票，藉此精選買賣點。以上二種必須於股市收盤後，透過電傳作業取得完整盤後資料，始可進行分析作業。

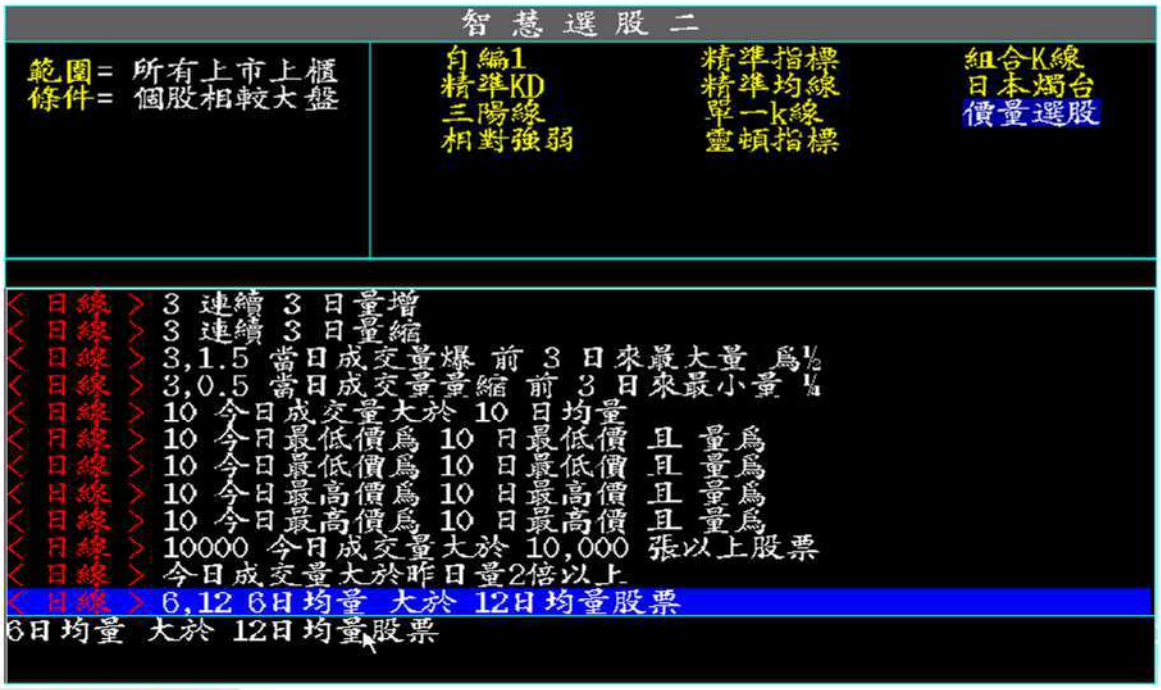

【即時智慧選股】

轟天雷視窗單機版提供極為特殊的即時智慧選股功能，其設定方式與盤後智慧選股相同，對於本日 K 線、量、各項技術指標，均可使用於當日即時選股中，不比等候收盤電傳更新資料。其應用範例如舉例如下：

(1) 開盤五分鐘左右，找出股票上漲且股價站在 6 日均價之上。

(2) 每隔一段時間，計算 30 分 K 線 MACD 由負轉正之股票。

(3) 每 60 分鐘，找出日 K 黃金交叉的股票。

十八、轉換成文字檔

用戶可透過轟天雷軟體輸出股票、期貨當日或歷史資料至文字檔中，供其它程式如 EXECL 等使用。

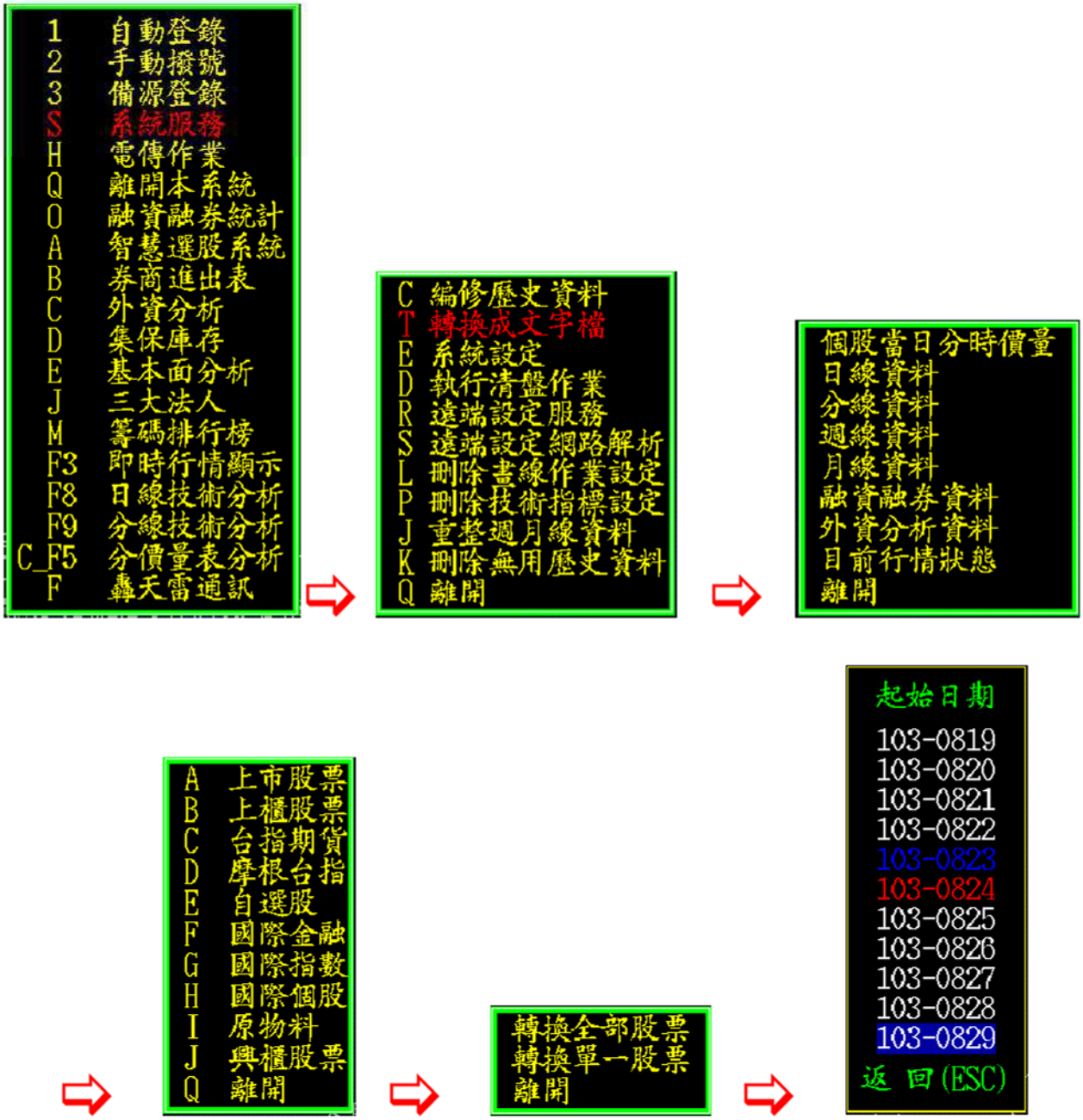

點選桌面 圖示，啟動轟天雷軟體，即可進入主畫面。

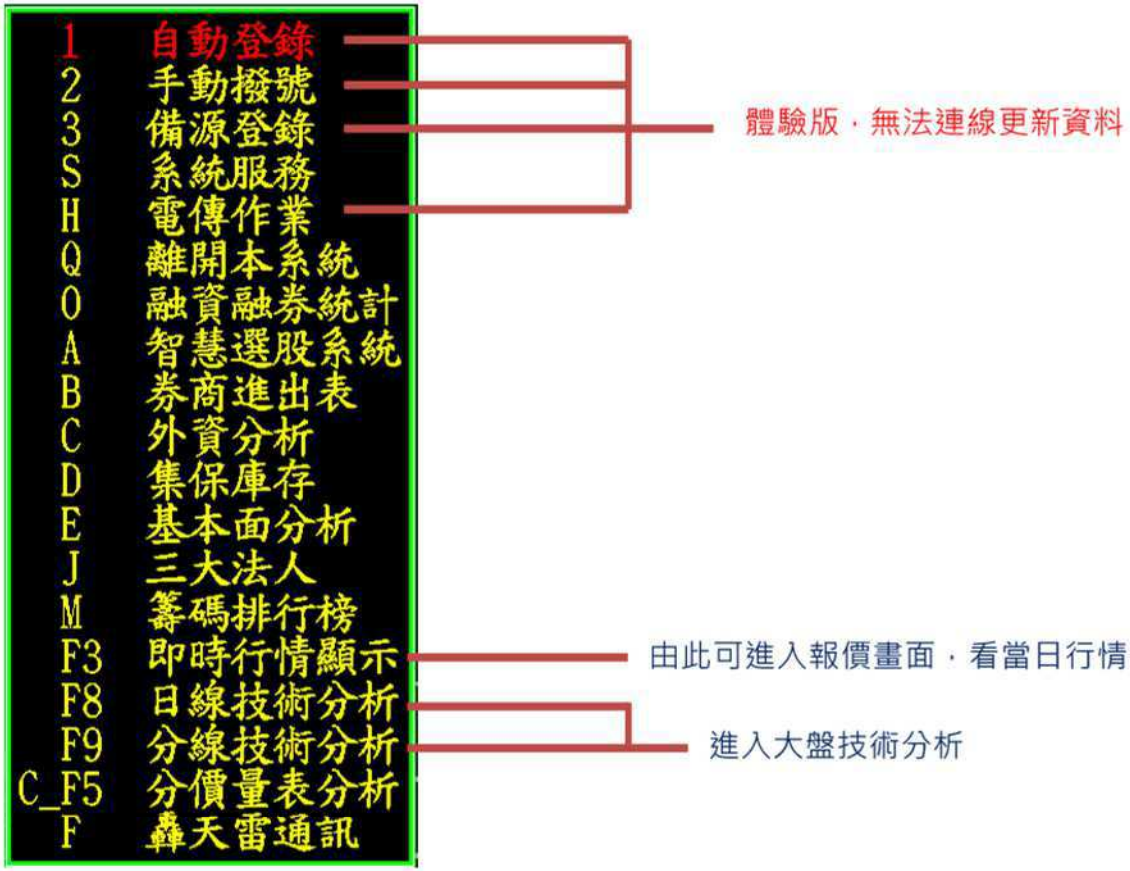

任何地方按滑鼠右鍵或
滑鼠左鍵點選畫面左上角兩次
即可開啟功能選單（主畫面除外）

【大盤功能操作】

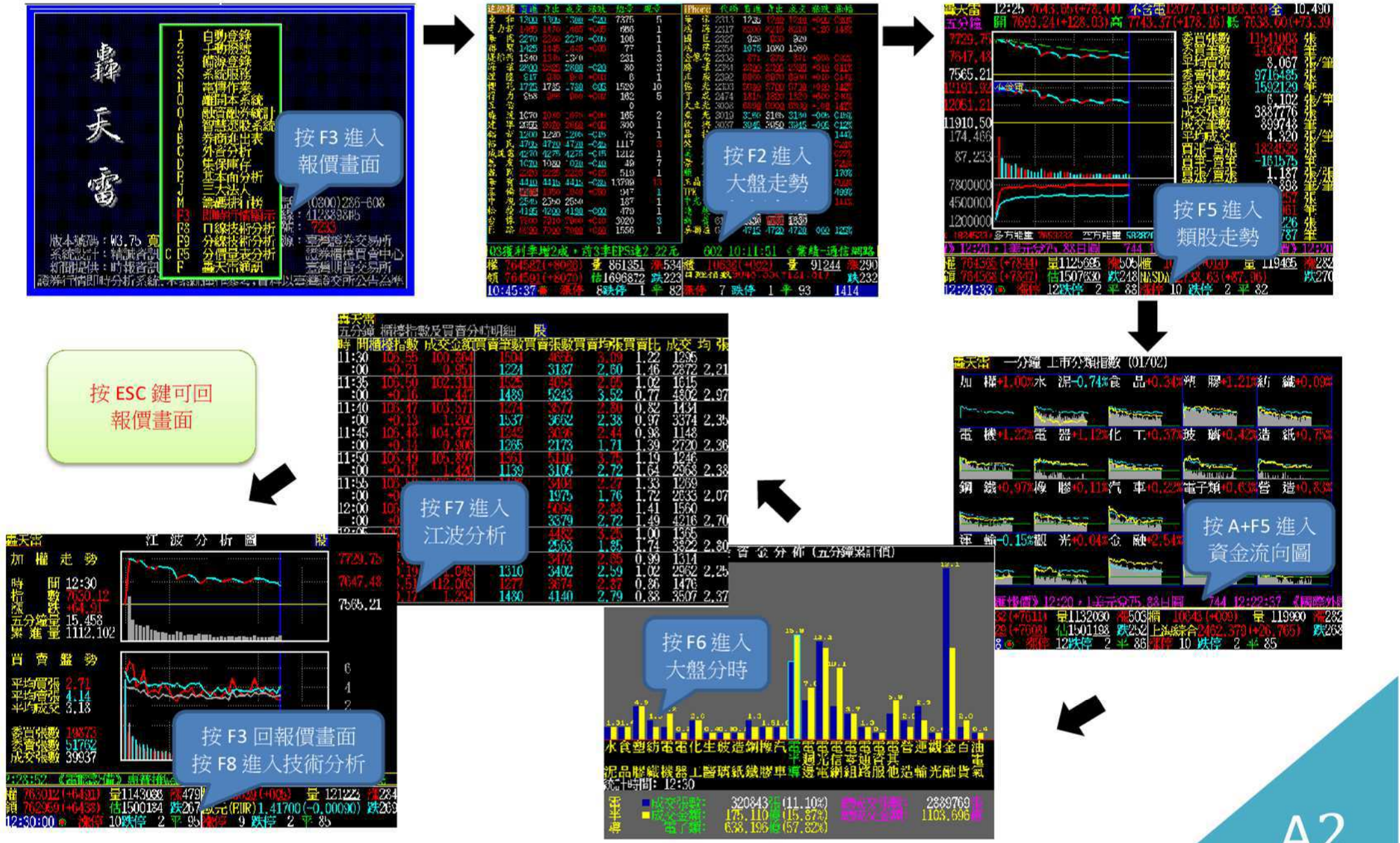
按 F3 進入
報價畫面
按 F2 進入
大盤走勢
按 F5 進入
類股走勢
按 A+F5 進入
資金流向圖
按 F6 進入
大盤分時
按 F7 進入
江波分析
按 F3 回報價畫面
按 F8 進入技術分析
按 ESC 鍵可回
報價畫面

A2

【分類概念股與熱門股排行】

任何畫面按滑鼠右鍵
均可顯示快速功能表

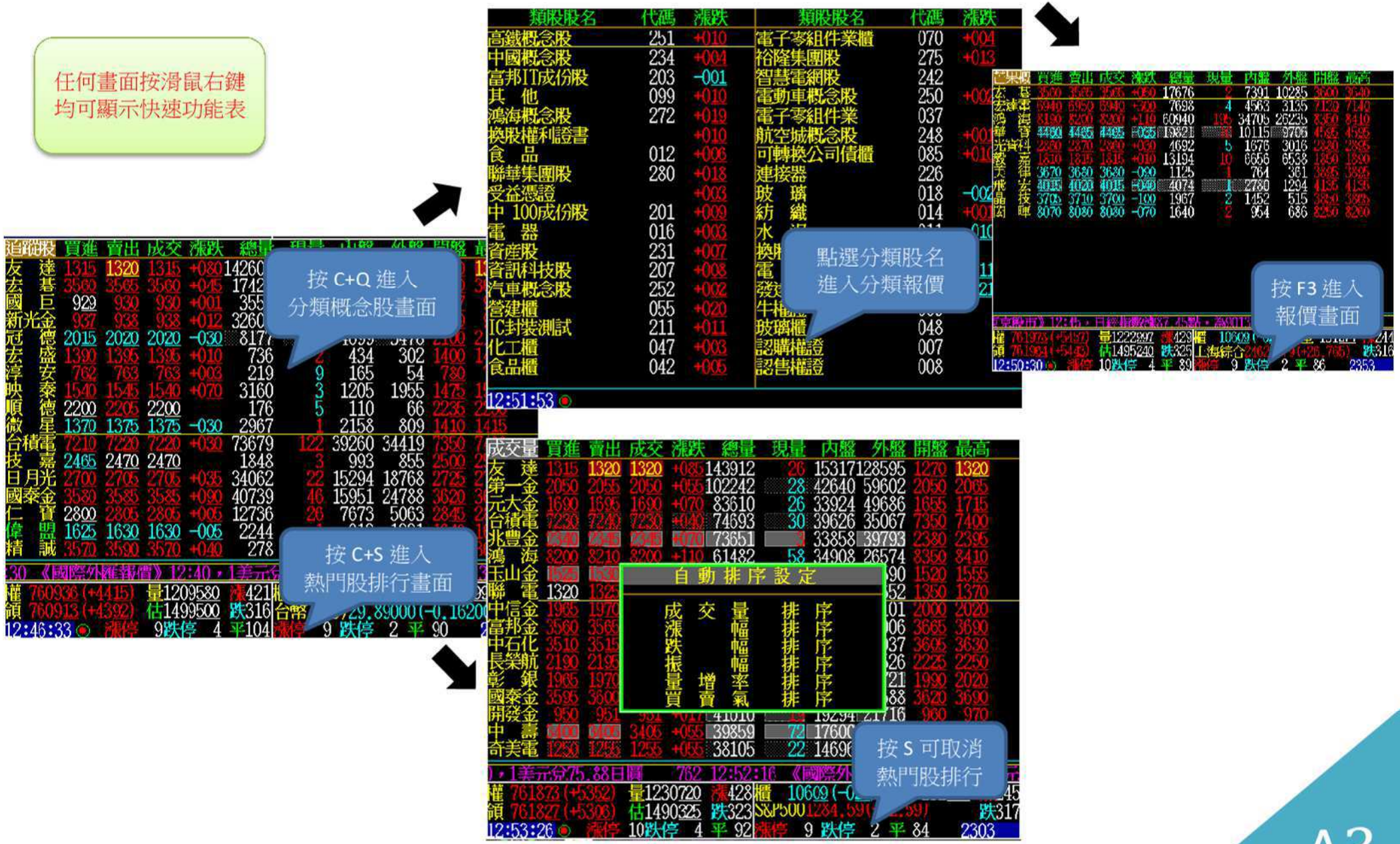

【個股巨量顯示】

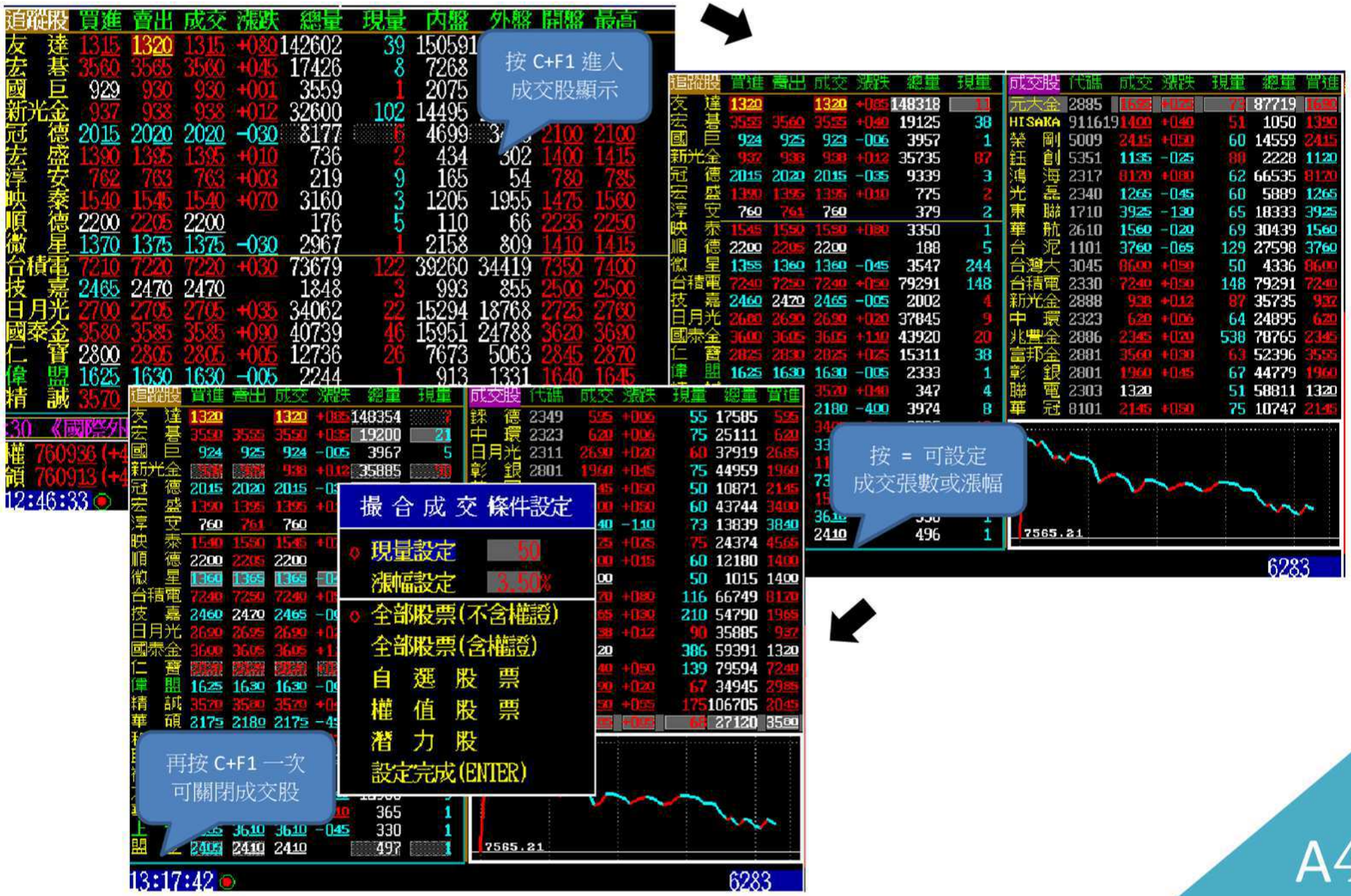
按 C+F1 進入
成交股顯示
按 = 可設定
成交張數或漲幅
撮合成交條件設定
現量設定 50
漲幅設定 3.50%
全部股票(不含權證)
全部股票(含權證)
自選股票
權值股票
潛力股
設定完成(ENTER)
再按 C+F1 一次
可關閉成交股

【個股技術面觀察】

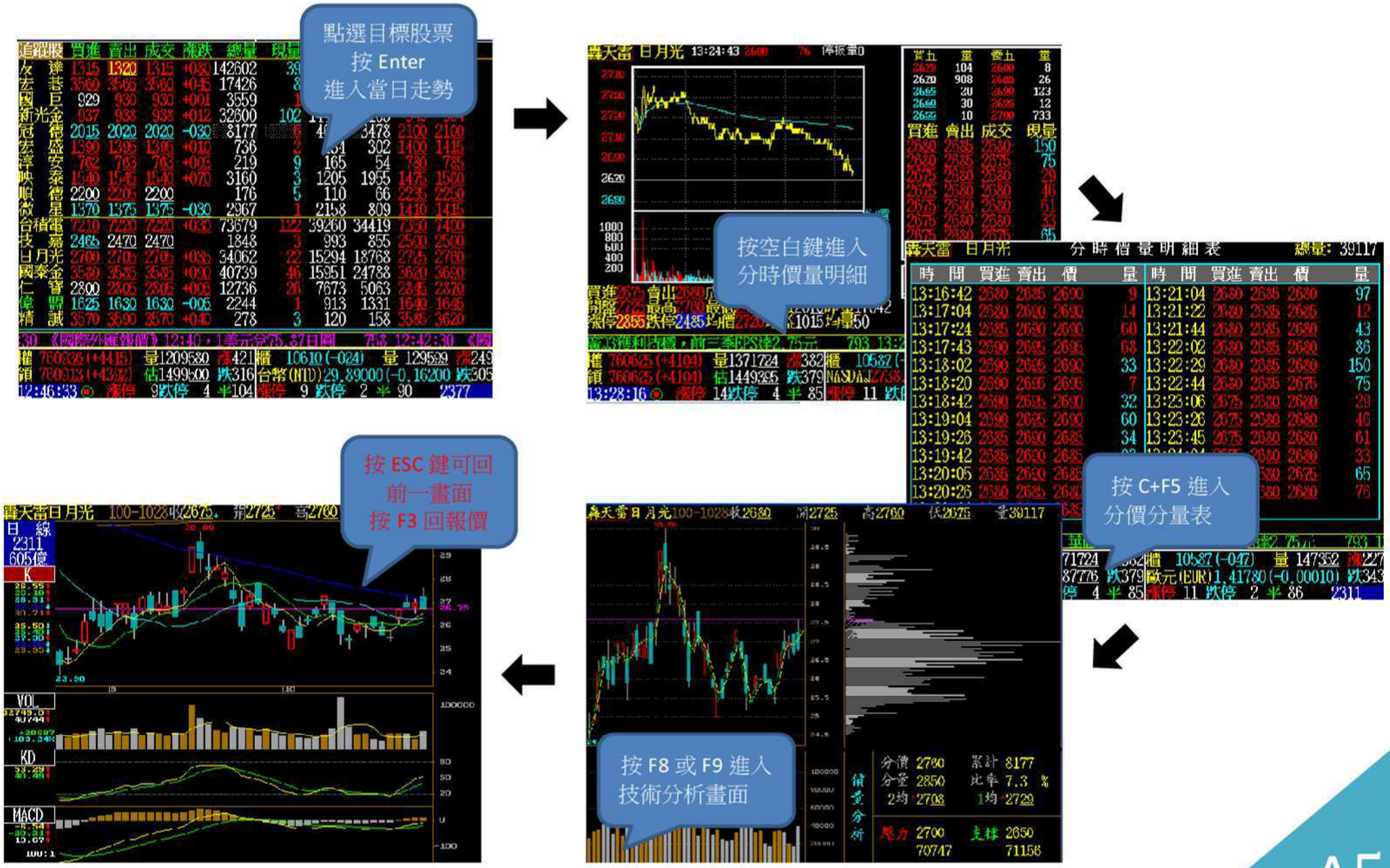
點選目標股票
按 Enter
進入當日走勢
按空白鍵進入
分時價量明細
按 C+F5 進入
分價分量表
按 F8 或 F9 進入
技術分析畫面
按 ESC 鍵可回
前一畫面
按 F3 回報價

【個股消息面與基本面觀察】

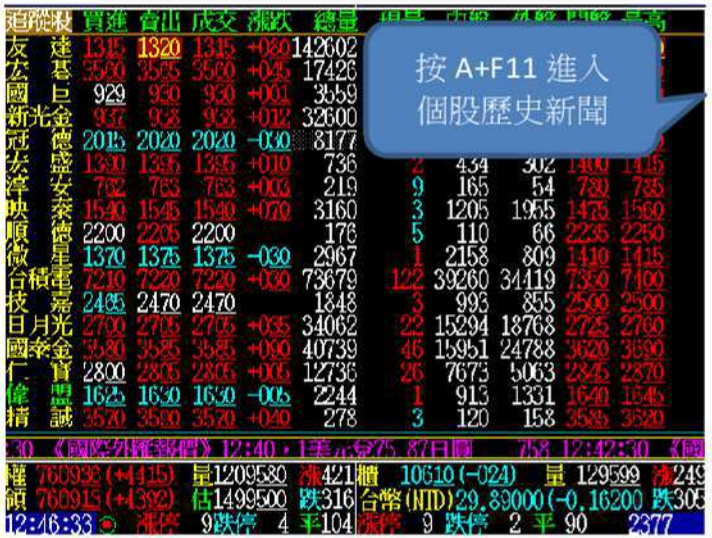

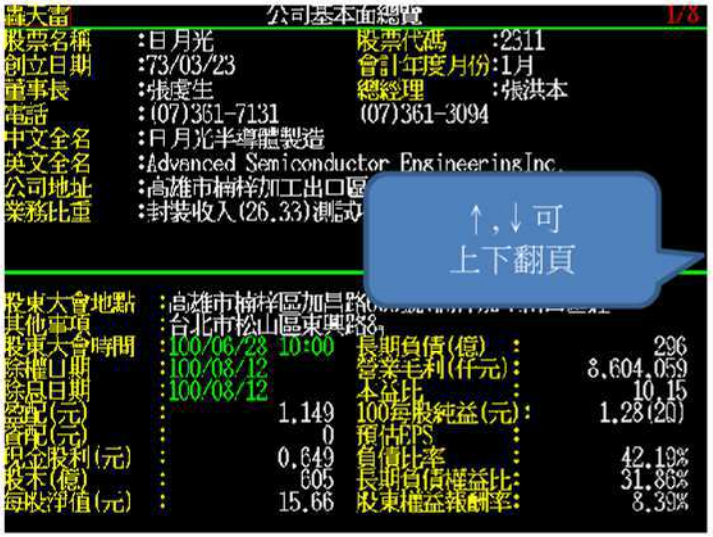

【個股技術面觀察】

按 F10 鍵
可修改均價參數

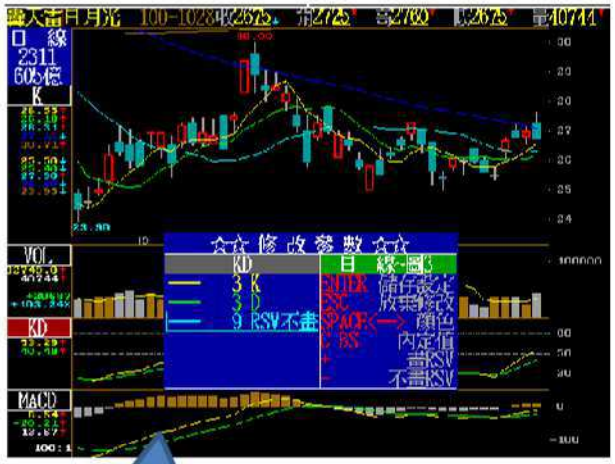

按 F10 鍵
可修改指標參數

按 CTRI+F10 鍵
可更改時段參數

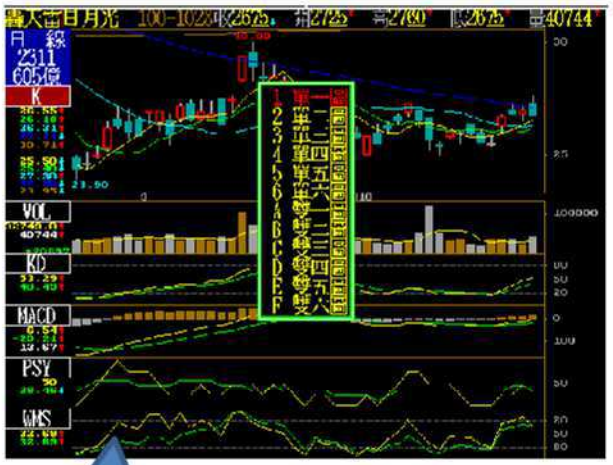

按 S+Ins 鍵
可修改圖框數量

按 Ins 鍵
可更改指標

【個股技術分析畫面群組設定】

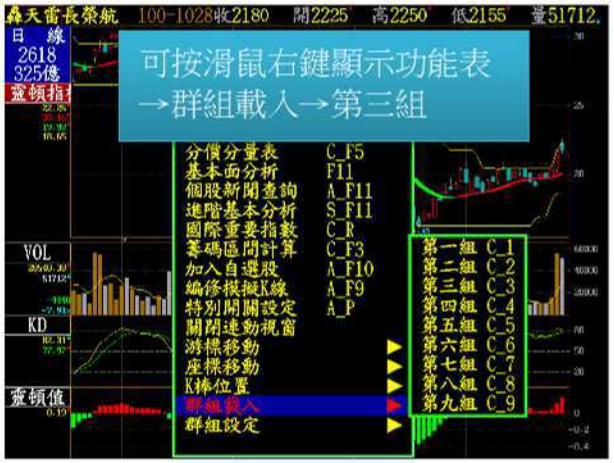

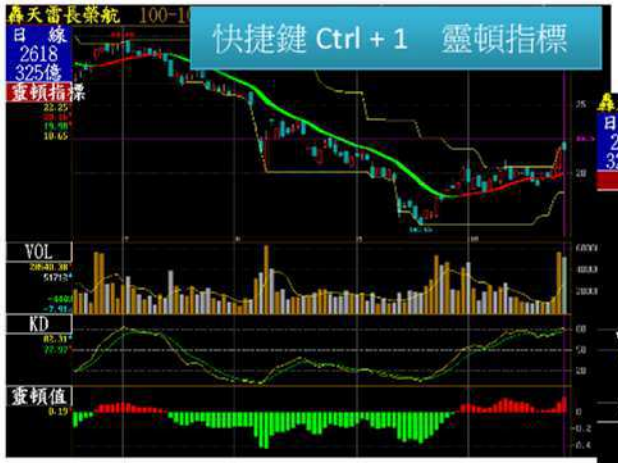

您可選擇使用滑鼠右鍵功能表去選擇群組

或利用快捷鍵 Ctrl+1~9 去選擇使用

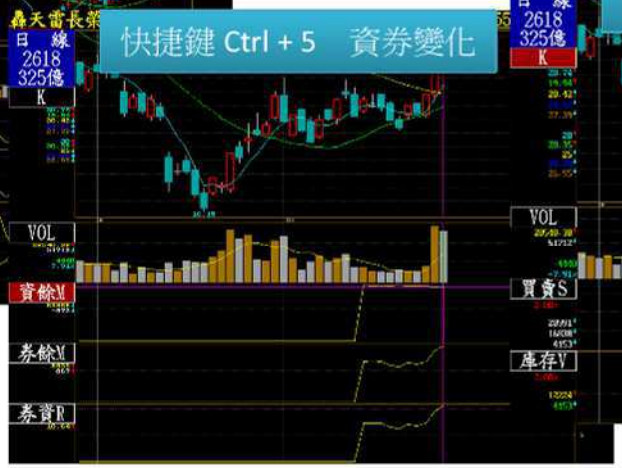

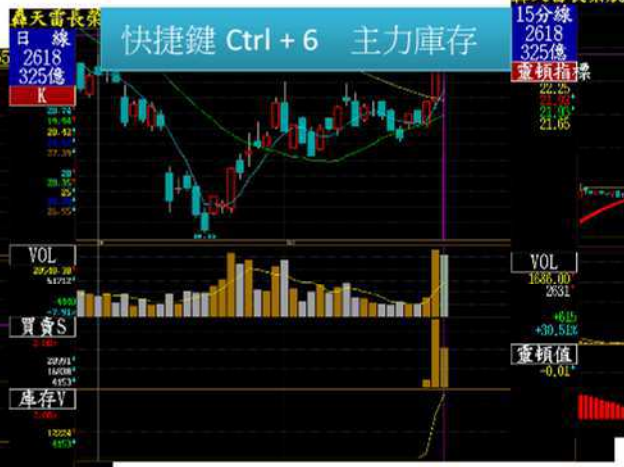

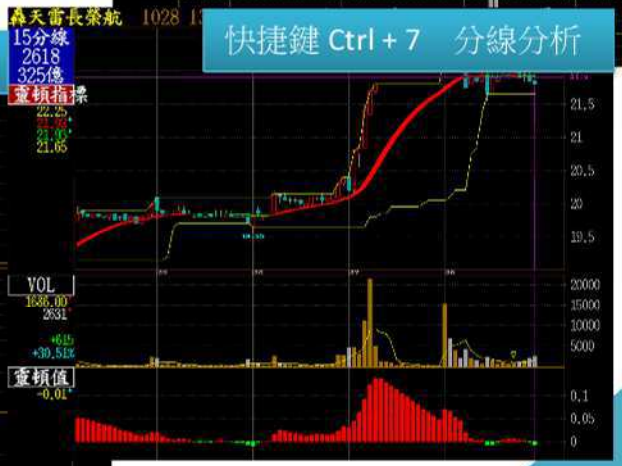

【個股籌碼面分析】

O.融資融券統計、C.外資分析、D.集保庫存、M.籌碼面排行榜操作方式如同三大法人

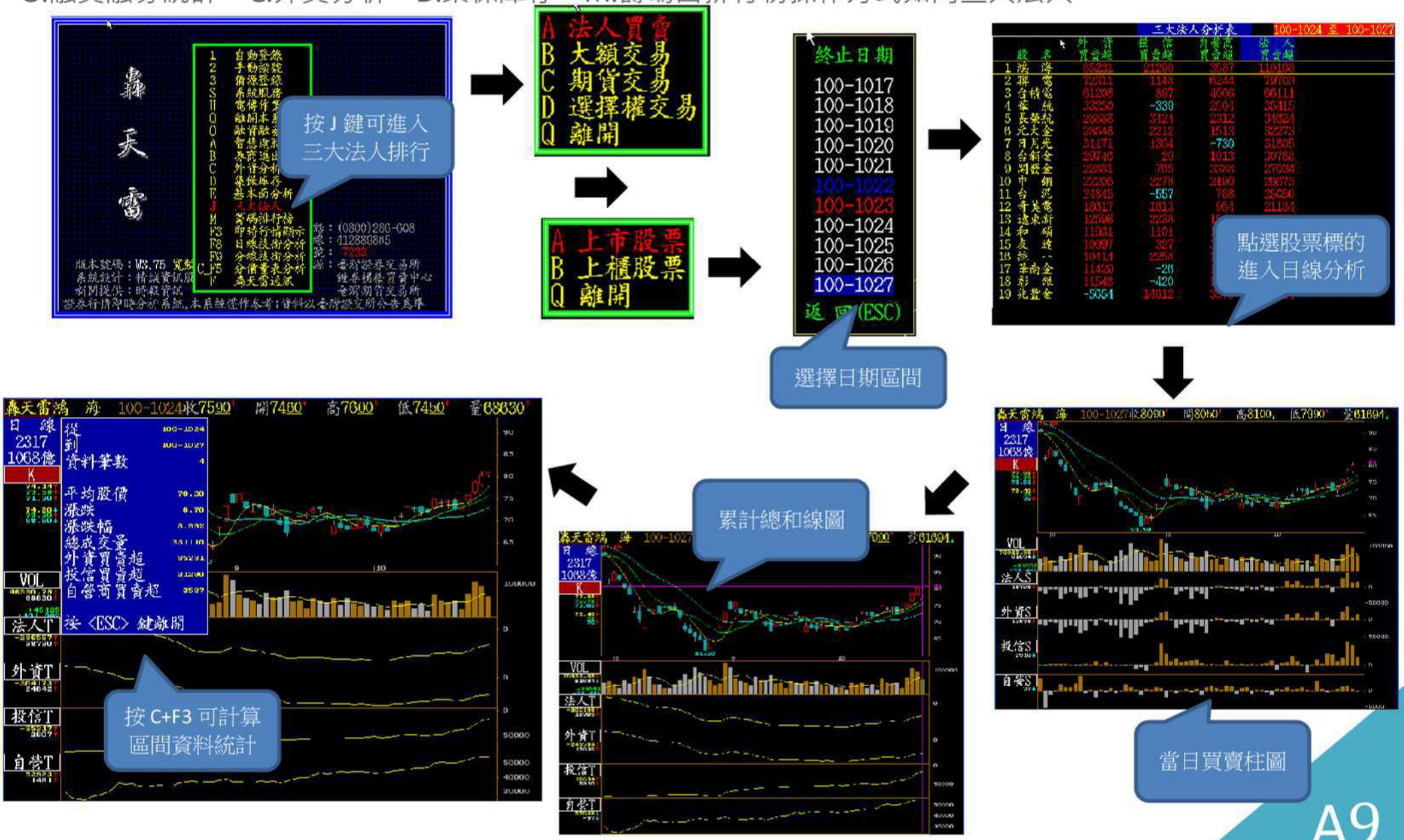

【台灣期貨指數】

按 Alt+F2 鍵
可切換至期貨報價
點選目標
按 Enter
進入當日走勢
按 CTRI+T 鍵
可切換至 2 日走勢
按空白鍵可顯示
當日分時明細表
按 F9 鍵
可進入分線技術分析

【國際指數分析】

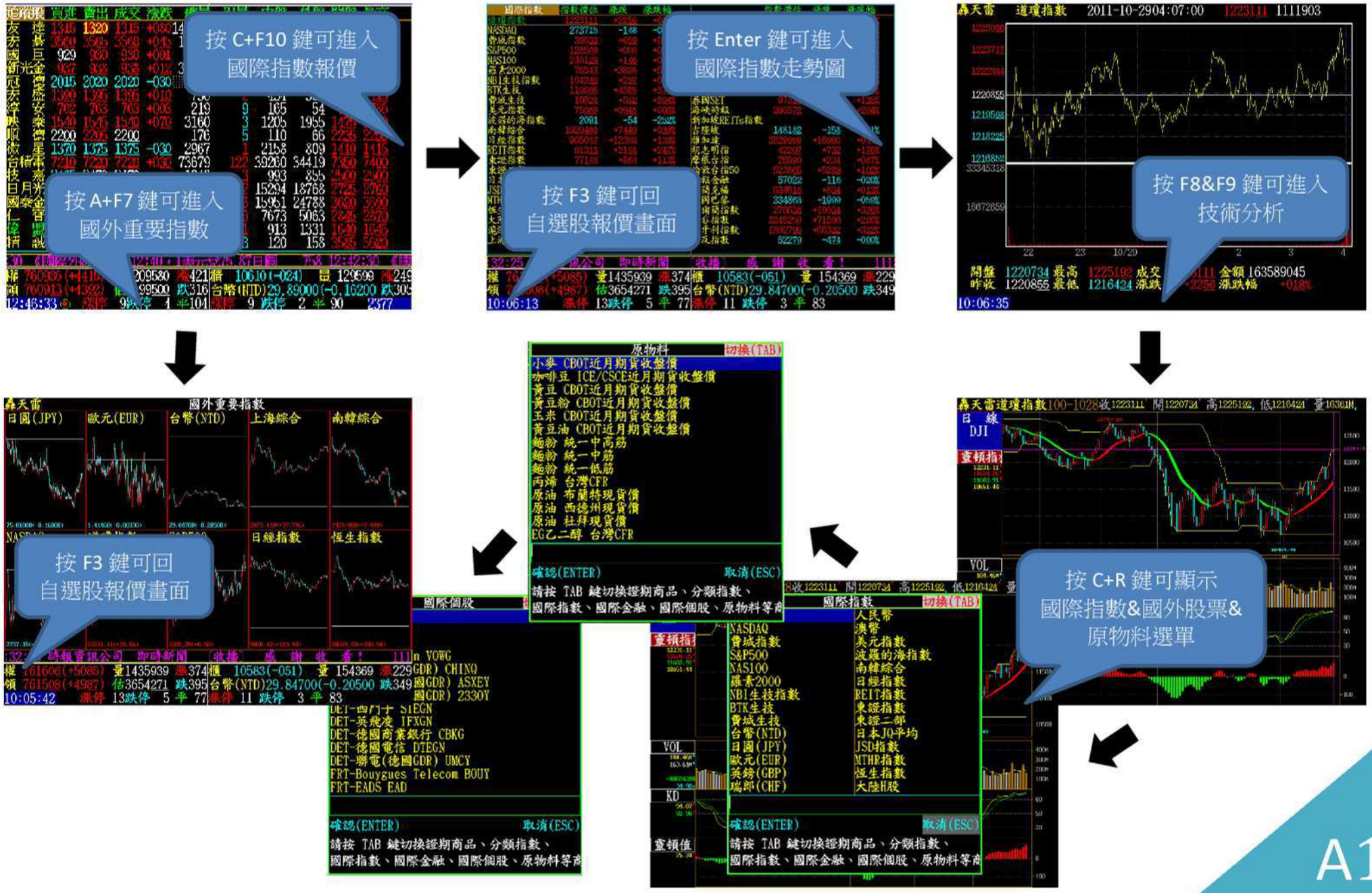
按 C+F10 鍵可進入
國際指數報價
按 Enter 鍵可進入
國際指數走勢圖
按 F8&F9 鍵可進入
技術分析
按 A+F7 鍵可進入
國外重要指數
按 F3 鍵可回
自選股報價畫面
按 F3 鍵可回
自選股報價畫面
按 C+R 鍵可顯示
國際指數&國外股票&
原物料選單
國外重要指數
日圓(JPY)
歐元(EUR)
台幣(NTD)
上海綜合
南韓綜合
日經指數
恆生指數
原物料
小麥 CBOT近月期貨收盤價
咖啡豆 ICE/CSCE近月期貨收盤價
黃豆 CBOT近月期貨收盤價
黃豆粉 CBOT近月期貨收盤價
玉米 CBOT近月期貨收盤價
黃豆油 CBOT近月期貨收盤價
麵粉 統一中高筋
麵粉 統一中筋
麵粉 統一低筋
丙烯 台灣CFR
原油 布蘭特現貨價
原油 西德州現貨價
原油 杜拜現貨價
EG乙二醇 台灣CFR
確認(ENTER)
取消(ESC)
請按 TAB 鍵切換證期商品、分類指數、
國際指數、國際金融、國際個股、原物料等商
國際個股
DET-四門子 SIEGN
DET-英飛凌 IFXGN
DET-德國商業銀行 CBKG
DET-德國電信 DTEGN
DET-聯電(德國GDR) UMCY
FRT-Bouygues Telecom BOUY
FRT-EADS EAD
國際指數
NASDAQ
費城指數
S&P500
NAS100
羅素2000
NBI生技指數
BTK生技
費城生技
台幣(NTD)
日圓(JPY)
歐元(EUR)
英鎊(GBP)
瑞郎(CHF)
人民幣
澳幣
美元指數
波羅的海指數
南韓綜合
日經指數
REIT指數
東證指數
東證二部
日本JQ平均
JSD指數
MTHR指數
恆生指數
大陸H股
道瓊指數
2011-10-29 04:07:00
DJI
VOL
KD

【智慧選股與自訂指標】

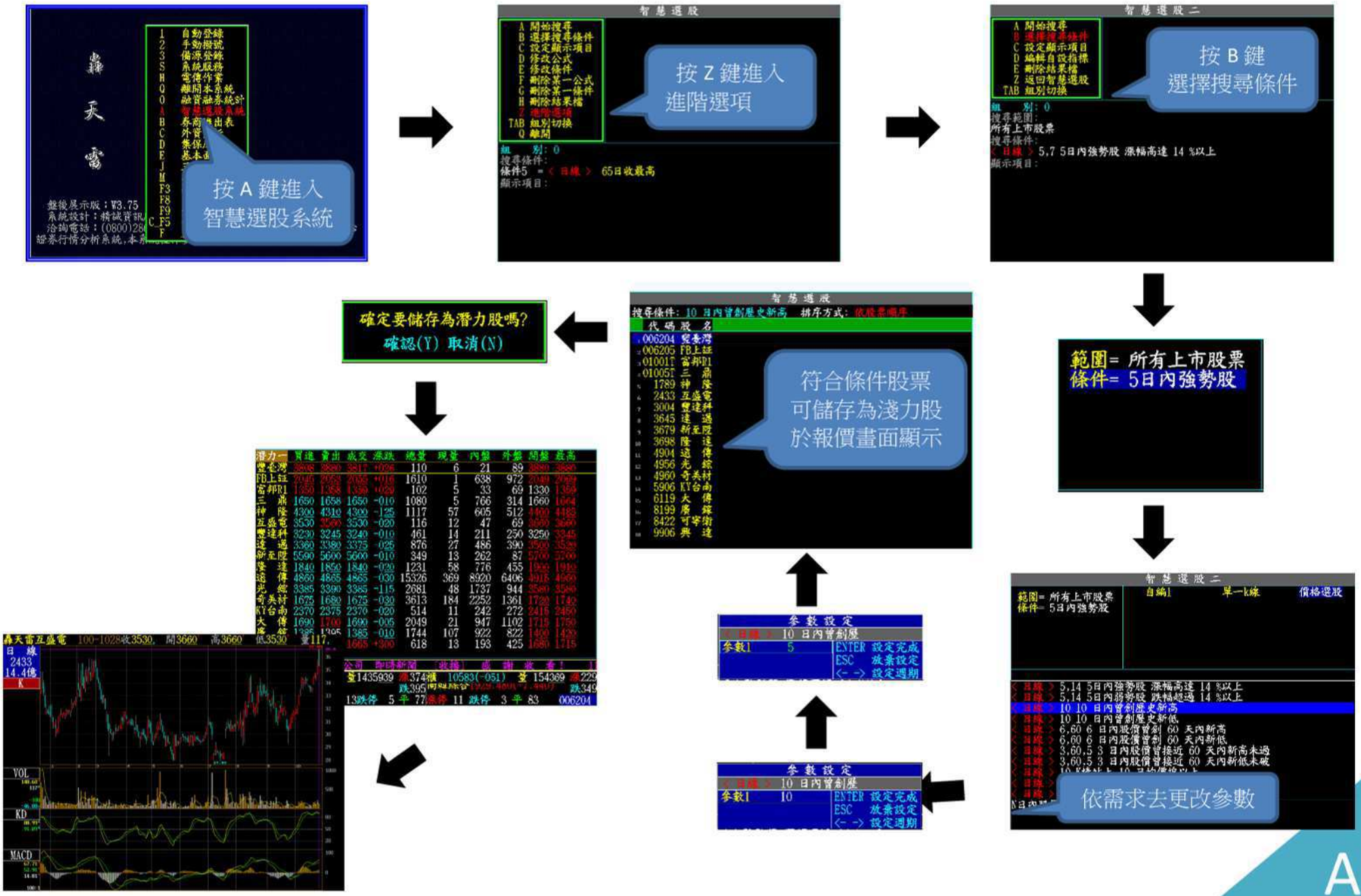
按 A 鍵進入
智慧選股系統
智慧選股
A 開始搜尋
B 選擇搜尋條件
C 設定顯示項目
D 修改公式
E 修改條件
F 刪除某一公式
G 刪除某一條件
H 刪除結果檔
Z 進階選項
TAB 組別切換
Q 離開
按 Z 鍵進入
進階選項
智慧選股二
A 開始搜尋
B 選擇搜尋條件
C 設定顯示項目
D 編輯自設指標
E 刪除結果檔
Z 返回智慧選股
TAB 組別切換
按 B 鍵
選擇搜尋條件
範圍= 所有上市股票
條件= 5日內強勢股
智慧選股三
範圍= 所有上市股票
條件= 5日內強勢股
自編1
單一k線
價格選股
依需求去更改參數
參數設定
參數1 10
ENTER 設定完成
ESC 放棄設定
參數設定
參數1 5
ENTER 設定完成
ESC 放棄設定
智慧選股
符合條件股票
可儲存為淺力股
於報價畫面顯示
確定要儲存為潛力股嗎?
確認(Y) 取消(N)